

JIBAS Jaringan Informasi Bersama
Antar Sekolah
<http://www.jibas.net>

Buku Manual
INFO GURU

Versi 3.2. tanggal 07 Januari 2012

Yayasan Indonesia Membaca
<http://www.indonesiamembaca.net>

JIBAS

Jaringan Informasi Bersama Antar Sekolah

<http://www.jibas.net>

YAYASAN
INDONESIA MEMBACA

Yayasan Indonesia Membaca

<http://www.indonesiamembaca.net>

DAFTAR ISI

1. JIBAS INFOGURU	1
2. Aplikasi JIBAS INFOGURU	2
2.1. Buletin	2
2.1.1. Notifikasi	3
2.1.2. Berita Sekolah	4
2.1.3. Berita Guru.....	5
2.1.4. Pesan	6
2.1.5. Berita Siswa.....	12
2.1.6. Agenda Guru	13
2.1.7. Galeri Foto	14
2.1.8. File Sharing.....	15
2.1.9. Chatting.....	16
2.2. Akademik	17
2.2.1. Kalender Akademik.....	18
2.2.2. Jadwal Mengajar	19
2.2.3. Pelajaran	22
2.2.4. Penilaian	28

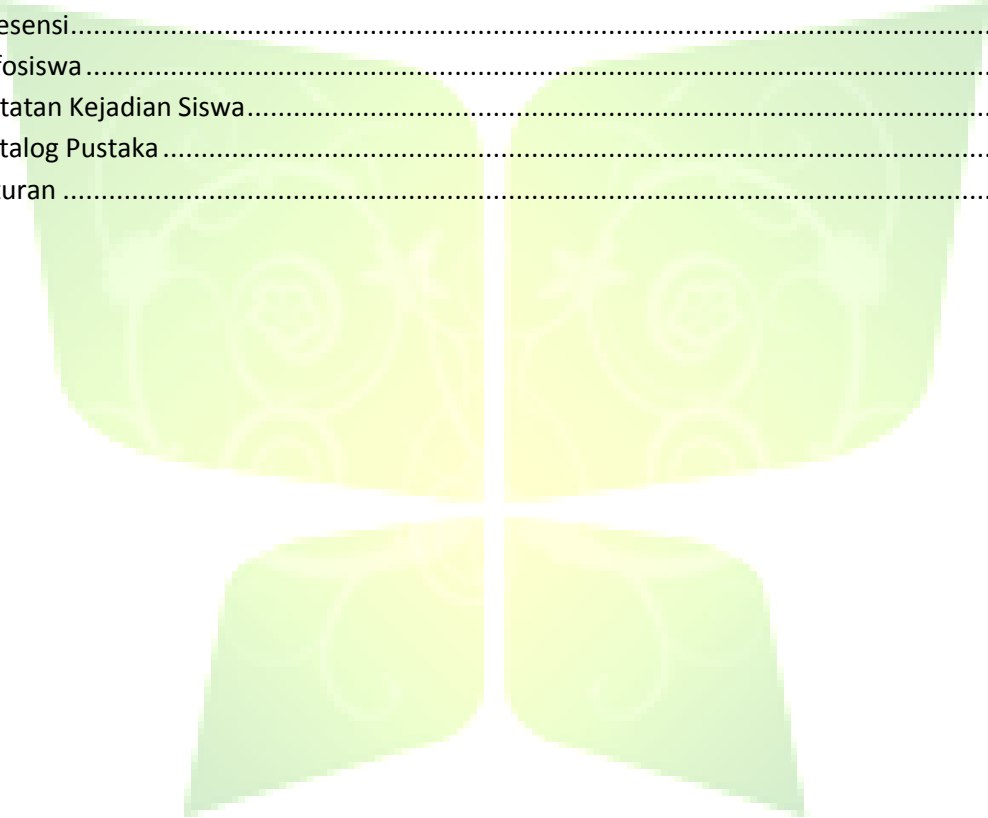

2.2.5. Presensi.....	40
2.2.6. Infosiswa.....	59
2.2.7. Catatan Kejadian Siswa.....	60
2.2.8. Katalog Pustaka.....	63
2.3. Pengaturan	64

DAFTAR GAMBAR

Gambar 1. Halaman Awal JIBAS InfoGuru.....	1
Gambar 2. Menu Buletin.....	2
Gambar 3. Kalender Akademik.....	3
Gambar 4. Halaman Berita Sekola.....	4
Gambar 5. Pengisian Berita Sekolah.....	4
Gambar 6. Halaman Berita Guru.....	5
Gambar 7. Pengisian Berita Guru.....	5
Gambar 8. Halaman Menu Pesan.....	6
Gambar 9. Halaman Kotak Masuk.....	7
Gambar 10. Penulisan Pesan dari Guru ke Guru.....	8
Gambar 11. Penulisan Pesan dari Guru ke Siswa.....	9
Gambar 12. Halaman Pesan Terkirim.....	10
Gambar 13. Halaman Menu Draft.....	11
Gambar 14. Halaman Berita Siswa.....	12
Gambar 15. Pengisian Berita Siswa.....	12
Gambar 16. Halaman Menu Agenda.....	13

Gambar 17. Jendela Tambah Agenda Guru	13
Gambar 18. Halaman Galeri Foto	14
Gambar 19. Jendela Tambah Galeri Foto.....	14
Gambar 20. Halaman Menu File Sharing	15
Gambar 21. Jendela Tambah File	15
Gambar 22. Menu Chatting.....	16
Gambar 23. Menu Akademik	17
Gambar 24. Menu Kalender Akademik.....	18
Gambar 25. Menu Jadwal Mengajar.....	19
Gambar 26. Jadwal Setiap Kelas.....	20
Gambar 27. Jadwal setiap Guru.....	21
Gambar 28. Halaman Menu Pelajaran.....	22
Gambar 29. Halaman Pendataan Rencana Program Pembelajaran.....	23
Gambar 30. Jendela Tambah Data Rencana Program Pembelajaran.....	23
Gambar 31. Halaman Aspek Penilaian.....	24
Gambar 32. Halaman Pendataan Jenis-jenis Pengujian.....	25
Gambar 33. Halaman Pendataan Aturan Grading.....	26
Gambar 34. Jendela Tambah Aturan Grading untuk Rapor Siswa	26
Gambar 35. Halaman Pendataan Aturan Perhitungan Nilai Rapor.	27

Gambar 36. Jendela Tambah Aturan Perhitungan Nilai Rapor	27
Gambar 37. Halaman Menu Penilaian	28
Gambar 38. Cetak Formulir Penilaian	29
Gambar 39. Formulir Penilaian.....	29
Gambar 40. Pendataan Nilai Pelajaran	30
Gambar 41. Jendela Tambah Nilai Pelajaran.....	30
Gambar 42. Perhitungan Nilai Akhir Otomatis dan Manual	32
Gambar 43. Perhitungan Nilai Rapor	33
Gambar 44. Komentar Nilai Rapor.....	34
Gambar 45. Halaman Laporan Nilai Rapor siswa.	35
Gambar 46. Halaman Laporan rata-rata RPP Setiap Kelas.....	36
Gambar 47. Halaman Laporan rata-rata RPP Setiap Siswa	37
Gambar 48. Halaman Laporan Nilai Rapor Siswa	38
Gambar 49. Halaman Laporan Rata-rata Nilai Setiap Siswa	39
Gambar 50. Menu Presensi	40
Gambar 51. Halaman Menu Presensi Harian	41
Gambar 52. Halaman Cetak Formulir Presensi Harian	42
Gambar 53. Formulir Presensi Harian.....	42
Gambar 54. Halaman Pendataan Presensi Harian.....	43

Gambar 55. Halaman Laporan Presensi Harian Siswa	44
Gambar 56. Halaman Laporan Presensi Harian per Kelas.....	45
Gambar 57. Halaman Laporan Harian Data Siswa yang Tidak Hadir	46
Gambar 58. Halaman Laporan Statistik Kehadiran Siswa	47
Gambar 59. Halaman Laporan Statistik Kehadiran Harian Setiap Kelas	48
Gambar 60. Halaman Menu Presensi Pelajaran.....	49
Gambar 61. Halaman Cetak Formulir Presensi Pelajaran.....	50
Gambar 62. Formulir Presensi Pelajaran	50
Gambar 63. Halaman Pendatan Presensi Pelajaran.....	51
Gambar 64. Halaman Laporan Presensi Siswa	52
Gambar 65. Halaman Laporan Presensi Pelajaran per Kelas	53
Gambar 66. Halaman Pengelolaan Laporan Presensi Pengajar	54
Gambar 67. Halaman Laporan Data Siswa yang Tidak Hadir	55
Gambar 68. Halaman Laporan Refleksi Mengajar	56
Gambar 69. Halaman Laporan Statistik Kehadiran Siswa	57
Gambar 70. Halaman Laporan Statistik Kehadiran Setiap Kelas	58
Gambar 71. Halaman Laporan Info siswa	59
Gambar 72. Halaman Menu Catatan Kejadian Siswa	60
Gambar 73. Halaman Pendataan Kategori Catatan.....	61

Gambar 74. Halaman Pendataan Catatan Siswa	62
Gambar 75. Halaman Menu Katalog Pustaka.....	63
Gambar 76. Halaman Menu Manajemen Pengguna	64
Gambar 77. Jendela Ubah Kata Sandi (<i>Password</i>).....	64

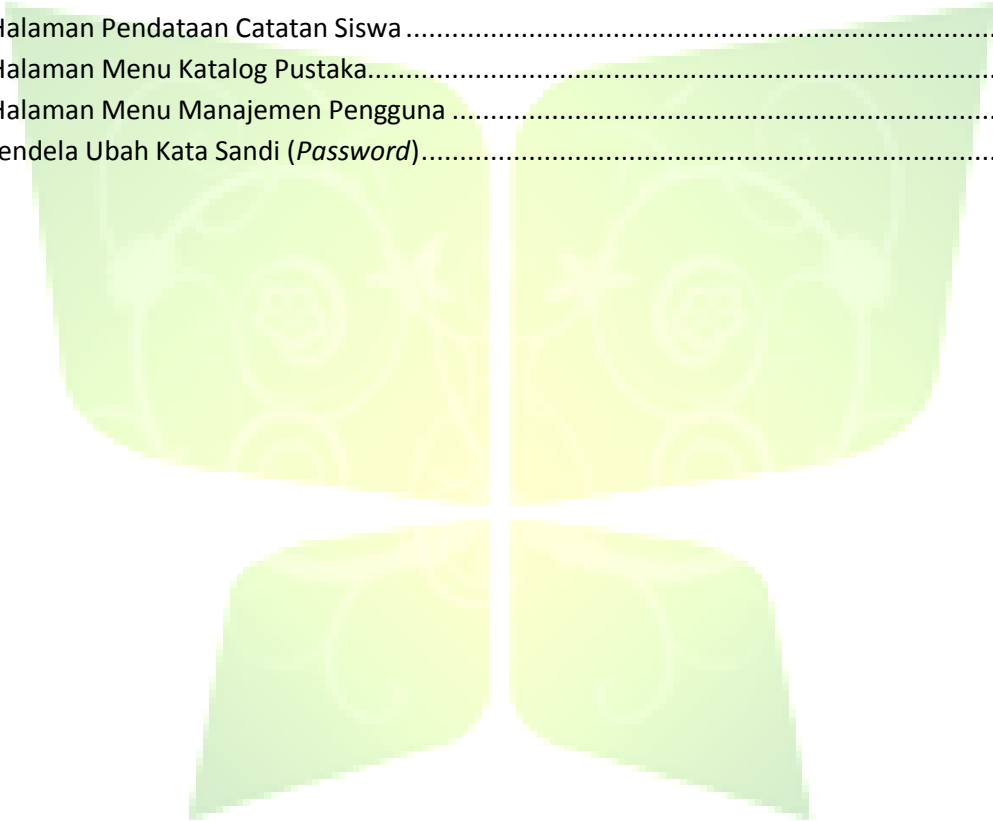

Buku Manual JIBAS InfoGuru

JIBAS : “Jaringan Informasi Bersama Antar Sekolah”

1. JIBAS INFOGURU

InfoGuru merupakan media informasi dan komunikasi antara guru dengan siswa di lingkungan sekolah. Guru dapat mengakses berbagai data akademik, seperti: data presensi dan nilai siswa serta jadwal mengajar. Guru dapat menyebarkan pengumuman dan berbagi informasi dengan mengunggah berkas-berkas dan menulis berbagai berita. Guru juga dapat berkomunikasi dengan mengirim pesan kepada sesama guru atau siswa.

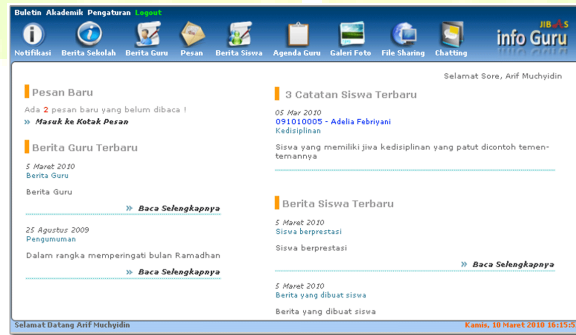

Gambar 1. Halaman Awal JIBAS InfoGuru

2. Aplikasi JIBAS INFOGURU

InfoGuru merupakan aplikasi bagi guru untuk mengakses dan mengelola data-data akademik serta menyediakan media informasi dan komunikasi di lingkungan sekolah antara guru dengan siswa atau pihak sekolah. Guru-guru yang akan menggunakan aplikasi ini harus melakukan pendaftaran terlebih dahulu. Pendaftaran pengguna aplikasi Jibas Infoguru dilakukan oleh administrator JIBAS. Aplikasi Jibas Infoguru ini terdiri dari beberapa menu, yaitu:

2.1. Buletin

Menu buletin adalah menu bagi guru untuk menuliskan berbagai informasi, membagi dokumen atau mewartakan berita kepada sesama guru, siswa atau pihak sekolah. Menu buletin terdiri dari 9 sub menu, yaitu: notifikasi, berita sekolah, berita guru, pesan, berita siswa, agenda guru, galeri foto, file sharing dan chatting.

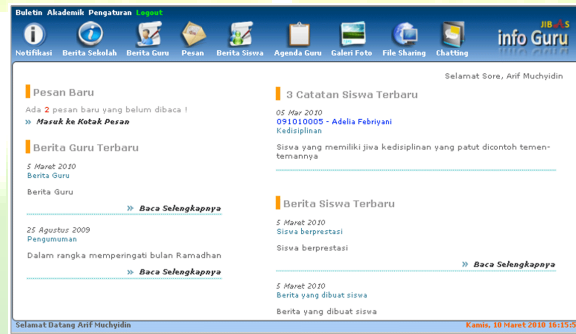

Gambar 2. Menu Buletin

2.1.1. Notifikasi

Menu ini digunakan untuk menampilkan informasi berupa berita-berita yang bersumber dari siswa, guru dan sekolah serta kolom pesan yang terhubung dengan halaman Pesan.

The main content area is divided into several sections:

- Pesan Baru:** A section with a vertical bar icon, containing the text 'Ada 2 pesan baru yang belum dibaca !' and a link '» [Masuk ke Kotak Pesan](#)'.
- Berita Guru Terbaru:** A section with a vertical bar icon, containing the date '5 Maret 2010', the title 'Berita Guru', and a link '» [Baca Selengkapnya](#)'.
- Berita Siswa Terbaru:** A section with a vertical bar icon, containing the date '5 Maret 2010', the title 'Berita yang dibuat siswa', and a link '» [Baca Selengkapnya](#)'.

At the bottom of the main content area, there is a status bar with the text 'Selamat Datang Arif Muchyidin' on the left and 'Kamis, 10 Maret 2010 16:15:57' on the right.

Gambar 3. Kalender Akademik

2.1.2. Berita Sekolah

Menu ini digunakan untuk menulis berita sekolah, sehingga dapat dibaca oleh semua pihak sekolah. mulai dari guru, siswa, dan lainnya yang dapat mengakses JIBAS InfoGuru.

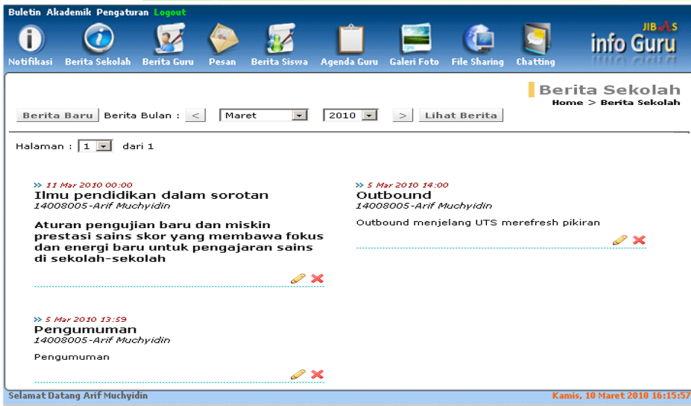

Gambar 4. Halaman Berita Sekolah

Untuk menambah berita sekolah klik tombol berita baru, pengguna harus mengisi judul, kemudian mengisi abstrak dan isi berita. Jika terdapat lampiran maka dapat disertakan dengan menambahkan pada kotak lampiran. Jenis berita umum akan tampil pada rubrik sekolah dan jenis berita darurat akan tampil pada berita penting di halaman notifikasi JIBAS InfoSiswa.

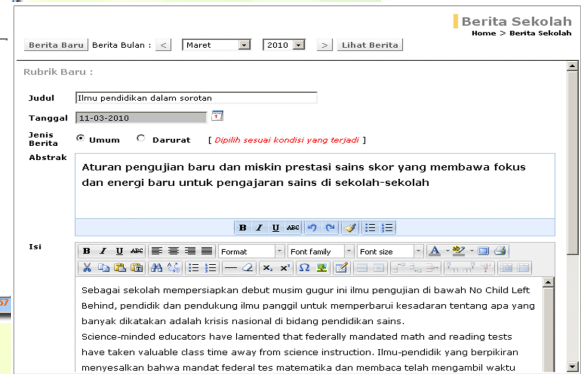

Gambar 5. Pengisian Berita Sekolah

2.1.3. Berita Guru

Menu ini digunakan guru untuk menulis berita. Untuk menambah berita baru, klik tombol Berita Baru. Kemudian masukkan judul, tanggal, abstraksi dan isi berita. Anda juga dapat melampirkan beberapa dokumen, gambar atau berkas lainnya dalam berita ini. Setelah selesai, tekan tombol Simpan. Yang bisa mengubah atau menghapus berita ini hanyalah guru bersangkutan atau administrator **JIBAS**.

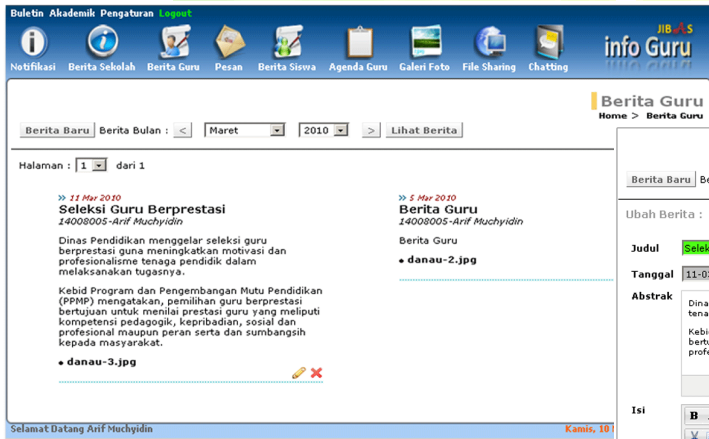

Gambar 6. Halaman Berita Guru

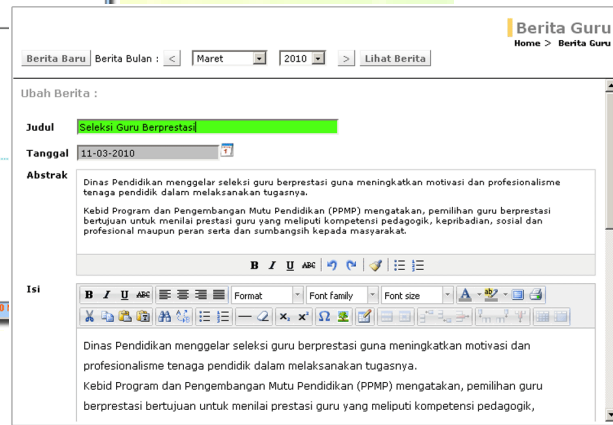

Gambar 7. Pengisian Berita Guru

2.1.4. Pesan

Menu yang digunakan guru untuk mengirim dan membaca pesan dari sesama guru atau siswa.

Buletin Akademik Pengaturan Logout

Notifikasi Berita Sekolah Berita Guru Pesan Berita Siswa Agenda Guru Galeri Foto File Sharing Chatting

info Guru JIBAS

:. Pesan

Kotak Masuk
Pesan > Kotak Masuk

Kotak Masuk
Tulis Pesan Guru
Tulis Pesan Siswa
Pesan Terkirim
Draft

Ulang Tahun Hari ini
08091003-Andini Kartikasari

Halaman : 1 dari 1

No		Tanggal	Pengirim	Judul
1	<input type="checkbox"/>	5 Mar 2010 13:44	14009005-Dewi Widayanti, S.Psi, P.Si [Guru]	Balasan : Pemberitah ...
2	<input type="checkbox"/>	27 Aug 2009 19:51	14008009-Cep Budhi Darma Mulyana,S.Pt [Guru]	Persiapan Akreditasi ...
3	<input type="checkbox"/>	5 Mar 2010 14:02	091010003-Abu Hikam [Siswa]	Kepada Pa Arief
4	<input type="checkbox"/>	31 Aug 2009 10:41	09100708-Arie Wibisono [Siswa]	assalamuallaikum
5	<input type="checkbox"/>	8 Aug 2009 07:30	14008004-Muhammad Sulaiman, ST [Guru]	Mari Membiasakan Kom ...

Hapus Pindahkan ke Draft

Selamat Datang Arif Muchyidin Kamis, 10 Maret 2010 16:15:57

Gambar 8. Halaman Menu Pesan

2.1.4.1. Kotak Masuk

Menu untuk menampilkan pesan-pesan yang diterima. Jika pesan sudah dibaca maka ikon amplop akan terbuka.

info Guru
Buletin Akademik Pengaturan Logout

Notifikasi Berita Sekolah Berita Guru Pesan Berita Siswa Agenda Guru Galeri Foto File Sharing Chatting

.: Pesan

Kotak Masuk
Pesan > Kotak Masuk

Kotak Masuk
Tulis Pesan Guru
Tulis Pesan Siswa
Pesan Terkirim
Draft

Ulang Tahun Hari ini
08091003-Andini Kartikasari

Halaman : 1 dari 1

No		Tanggal	Pengirim	Judul
1	<input checked="" type="checkbox"/>	5 Mar 2010 13:44	14009005-Dewi Widayanti, S.Psi, P.Si [Guru]	Balasan : Pemberitah ...
2	<input checked="" type="checkbox"/>	27 Aug 2009 19:51	14008009-Cep Budhi Darma Mulyana,S.Pt [Guru]	Persiapan Akreditasi ...
3	<input type="checkbox"/>	5 Mar 2010 14:02	091010003-Abu Hikam [Siswa]	Kepada Pa Arief
4	<input type="checkbox"/>	31 Aug 2009 10:41	09100708-Arie Wibisono [Siswa]	assalamuallaikum
5	<input type="checkbox"/>	8 Aug 2009 07:30	14008004-Muhammad Sulaiman, ST [Guru]	Mari Membiasakan Kom ...

Hapus Pindahkan ke Draft

Selamat Datang Arif Muchyidin Kamis, 10 Maret 2010 16:15:57

Gambar 9. Halaman Kotak Masuk

2.1.4.2. Tulis Pesan Guru

Menu ini digunakan oleh guru untuk menulis dan mengirimkan pesan-pesan pribadi kepada satu atau beberapa guru.

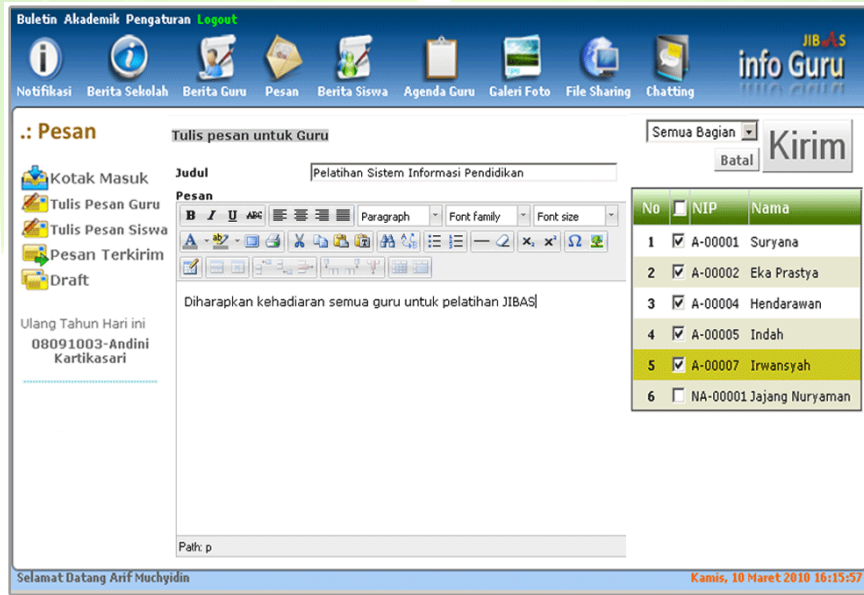

Gambar 10. Penulisan Pesan dari Guru ke Guru

2.1.4.3. Tulis Pesan Siswa

Menu ini digunakan oleh guru untuk menulis dan mengirimkan pesan-pesan pribadi kepada satu atau beberapa siswa.

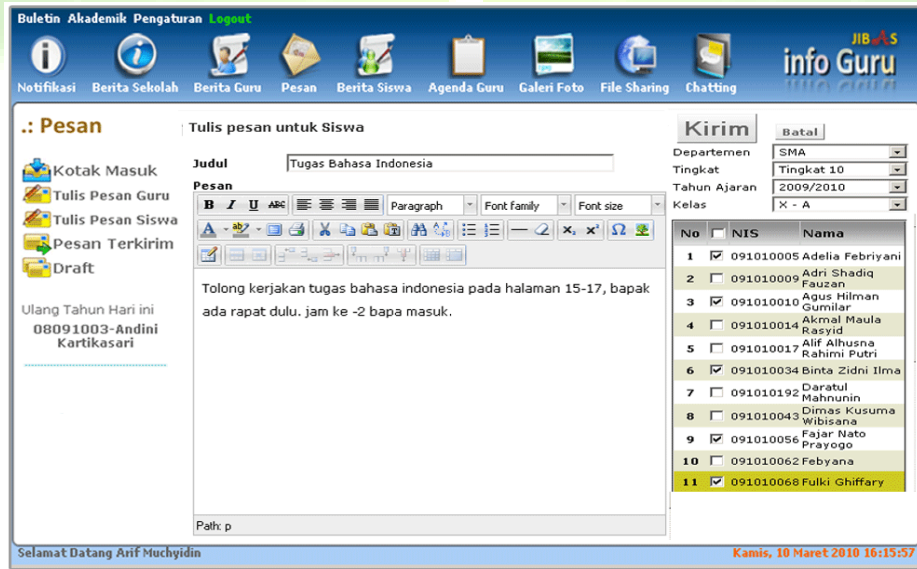

Gambar 11. Penulisan Pesan dari Guru ke Siswa

2.1.4.4. Pesan Terkirim

Menu ini digunakan untuk menampilkan pesan-pesan yang telah dikirim oleh guru yang bersangkutan.

Buletin Akademik Pengaturan Logout

Notifikasi Berita Sekolah Berita Guru Pesan Berita Siswa Agenda Guru Galeri Foto File Sharing Chatting

info Guru JIBAS

.: Pesan

Pesan Terkirim
Pesan > Pesan Terkirim

Kotak Masuk
Tulis Pesan Guru
Tulis Pesan Siswa
Pesan Terkirim
Draft

Halaman : 1 dari 1

No	Tanggal	Penerima	Judul	Lampiran
1	11 Mar 2010	091010005-Adelia Febriyani 091010010-Agus Hilman Gumilar 091010034-Binta Zidni Ilma 091010056-Fajar Nato Prayogo 091010068-Fulki Ghiffary	Tugas Bahasa Indones ...	X
2	5 Mar 2010	091010003-Abu Hikam	Balasan : Kepada Pa ...	• 1593238-459.jpg X
3	5 Mar 2010	14009005-Dewi Widayanti, S.Psi, P.Si	Pemberitahuan	• danau-456.jpg X

Selamat Datang Arif Muchyidin

Kamis, 10 Maret 2010 16:15:57

Gambar 12. Halaman Pesan Terkirim

2.1.4.5. Draft

Menu ini digunakan untuk menampilkan pesan-pesan dari kotak masuk yang dipindahkan ke draft.

Buletin Akademik Pengaturan Logout

Notifikasi Berita Sekolah Berita Guru Pesan Berita Siswa Agenda Guru Galeri Foto File Sharing Chatting

info Guru JIBAS

:. Pesan DRAFT

Pesan > Draft

Kotak Masuk Halaman : 1 dari 1

Tulis Pesan Guru

Tulis Pesan Siswa

Pesan Terkirim

Draft

No	<input type="checkbox"/>	Pengirim	Judul	Lampiran	Tanggal
1	<input type="checkbox"/>	091010003-Abu Hikam	Kepada Pa Arief	14008005-lcd-458.jpg	5 Mar 2010
2	<input type="checkbox"/>	09100708-Arie Wibisono	assalamuallaikum		31 Aug 2009
3	<input type="checkbox"/>	14008009-Cep Budhi Darma Mulyana,S.Pt	Persiapan Akreditasi ...		27 Aug 2009

Ulang Tahun Hari ini
08091003-Andini Kartikasari

Hapus

Selamat Datang Arif Muchyidin

Kamis, 10 Maret 2010 16:15:57

Gambar 13. Halaman Menu Draft

2.1.5. Berita Siswa

Menu ini digunakan siswa dan guru untuk menulis dan mengelola berita-berita siswa. Berita siswa adalah berita yang ditulis siswa atau guru yang dapat dibaca para siswa dan guru. Berita ini akan tampil di halaman *home* pada aplikasi InfoGuru dan InfoSiswa.

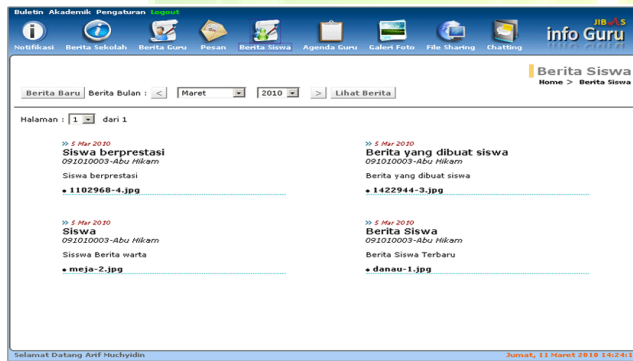

Gambar 14. Halaman Berita Siswa

Untuk menambah berita siswa klik tombol berita baru, pengguna harus mengisi judul, kemudian mengisi abstrak dan isi berita. Jika terdapat lampiran maka dapat disertakan dengan menambahkan pada kotak lampiran.

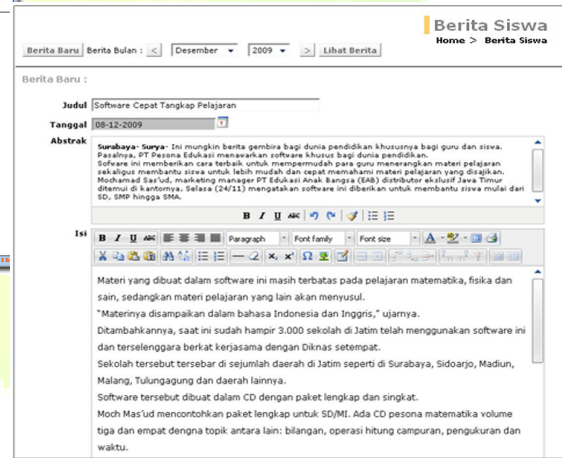

Gambar 15. Pengisian Berita Siswa

2.1.6. Agenda Guru

Menu ini digunakan untuk mendata dan mengelola agenda serta jadwal kegiatan guru.

Tanggal	Agenda		
1	• Ulangan Bahasa Indonesia	✓	✗
2		✓	
3		✓	
4		✓	
5	• Persiapan Shalat Jum'at	✓	✗

At the bottom of the page, there is a status bar that reads 'Selamat Datang Arif Muchyidin' and 'Jumat, 11 Mar 2010'.

Gambar 16. Halaman Menu Agenda

Untuk menambah agenda guru, pengguna harus mengisi judul agenda dan deskripsi agenda.

- Tanggal**: A date input field with the value '5-3-2010'.
- Judul**: A text input field with the value 'Persiapan Shalat Jum'at'.
- Deskripsi**: A rich text editor area with a toolbar containing various formatting options (bold, italic, underline, text color, background color, bulleted list, numbered list, link, unlink, indent, outdent, undo, redo, print, etc.). The description text is 'Shalat Jum'at di awal bulan Maret'.
- Path**: A text input field with the value 'p'.
- Buttons**: 'Simpan' (Save) and 'Tutup' (Close) buttons at the bottom.

Gambar 17. Jendela Tambah Agenda Guru

2.1.7. Galeri Foto

Menu ini digunakan untuk menampilkan dan mengunggah koleksi foto-foto milik guru.

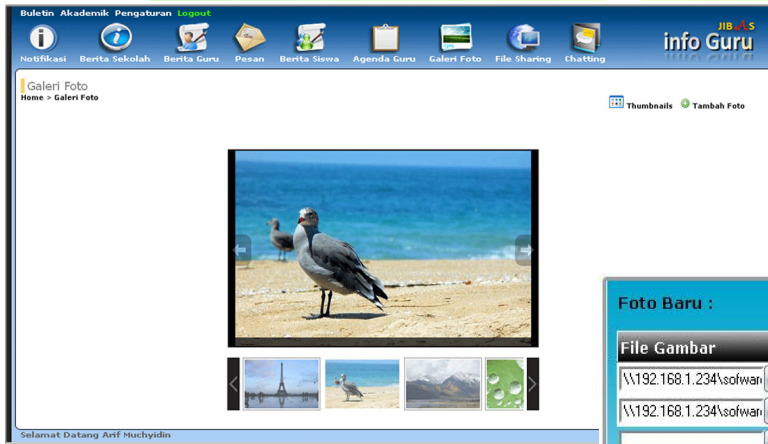

Gambar 18. Halaman Galeri Foto

Untuk menambah galeri foto, pengguna harus membrowse file foto yang akan diupload dan memberi nama.

Gambar 19. Jendela Tambah Galeri Foto

2.1.8. File Sharing

Menu ini digunakan untuk mengelola dan mengunggah berkas yang dapat diakses bersama oleh sesama guru dan para siswa. Setiap guru secara otomatis mendapatkan direktori sesuai dengan NIP (Nomor Induk Pegawai).

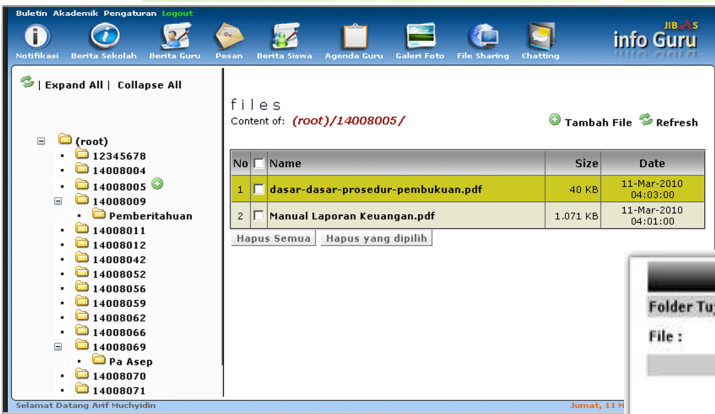

Gambar 20. Halaman Menu File Sharing

Untuk menambah galeri foto, pengguna harus membrowse file foto yang akan diupload dan memberi nama.

Gambar 21. Jendela Tambah File

2.1.9. Chatting

Chatting merupakan media komunikasi Interaktif yang disediakan aplikasi JIBAS INFOGURU. sehingga guru dapat berhubungan secara langsung dengan sesama guru maupun para siswanya.

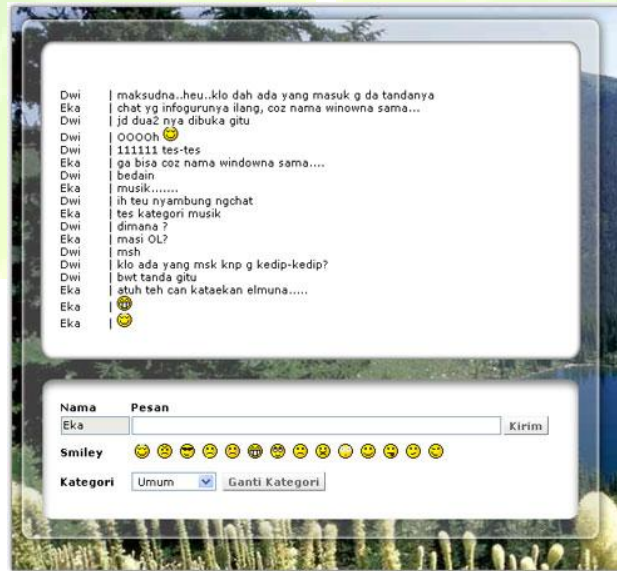

Gambar 22. Menu Chatting

2.2. Akademik

Menu ini dibuat agar guru dapat langsung mengakses dan mengolah data-data akademik yang berkaitan dengannya.. Menu Akademik terdiri dari kalender akademik, jadwal mengajar, penilaian, presensi, pelajaran, Info siswa, catatan kejadian siswa dan katalog pustaka.

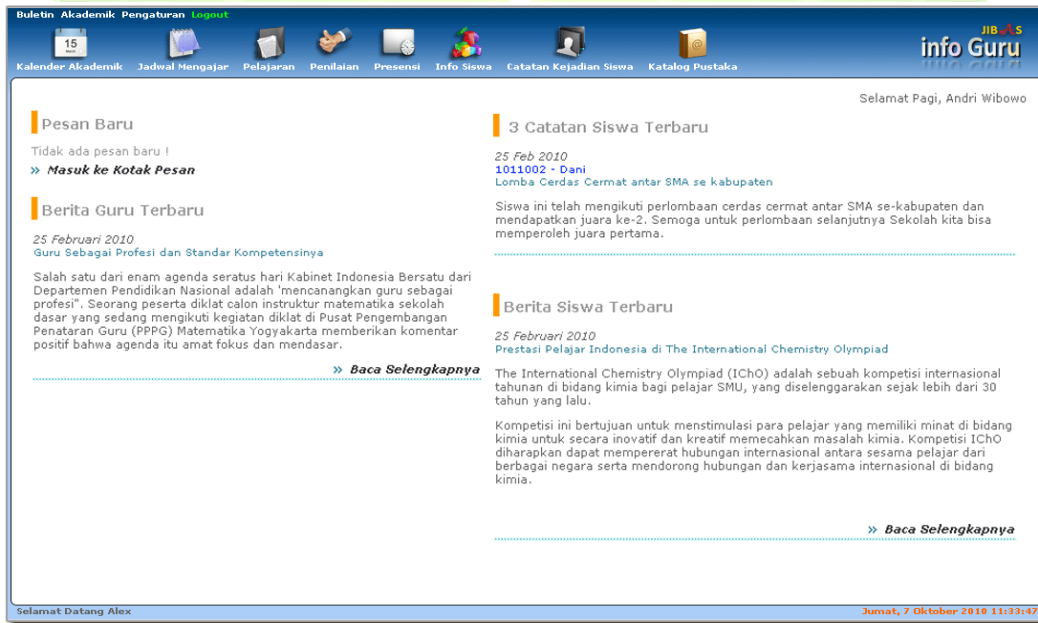

Gambar 23. Menu Akademik

2.2.1. Kalender Akademik

Menu ini digunakan untuk menampilkan kegiatan akademik dan kesiswaan selama 1 tahun ajaran sesuai dengan Periode yang aktif. Dimana setiap guru yang masuk ke aplikasi JIBAS InfoGuru, dapat memperoleh informasi yang akurat tentang kegiatan akademik yang sedang dan akan dilaksanakan.

Departemen SMA

Kalender Akademik Akademik 2008/2009 (Aktif)

Periode 01 Juni 2008 s/d 30 Juni 2009

Refresh Cetak

Kegiatan	Jun '08				Jul '08				Agust '08				Sep '08				Okt '08				Nov '08			
	1	2	3	4	1	2	3	4	1	2	3	4	1	2	3	4	1	2	3	4	1	2	3	4
1. Permulaa Tahun Ajaran	2/6/08 - 6/6/08																							
2. UTS Semester I													8/9/08 - 12/9/08											
3. Libur Semester I													11/9/08 - 30/11/08											
4. UAS Semester I																					17/11/08 - 21/11/08			

Selamat Datang Alex Jumat, 7 Oktober 2010 11:33:47

Gambar 24. Menu Kalender Akademik

2.2.2. Jadwal Mengajar

Jadwal Mengajar adalah menu untuk menampilkan jadwal dan guru yang bersangkutan. Menu Jadwal terdiri dari Menu Jadwal Setiap Kelas dan Menu Jadwal Setiap Guru.

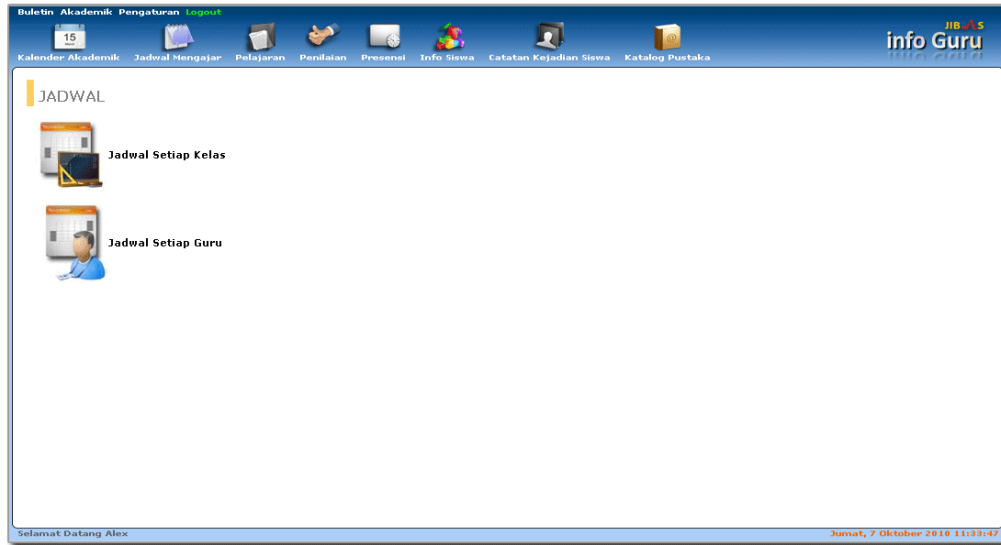

Gambar 25. Menu Jadwal Mengajar

2.2.2.1. Jadwal Setiap Kelas

menu untuk menampilkan jadwal pelajaran setiap kelas. Sehingga guru yang bersangkutan dapat mengetahui jadwal mengajar dikelas tersebut.

Jam	Senin	Selasa	Rabu	Kamis	Jumat	Sabtu
1. 06:45 - 07:30	Biologi Suryana Mengajar	Ekonomi Indah Mengajar	Olahraga Hendarawan Mengajar	Biologi Suryana Mengajar	Agama Islam Eka Prastyia Mengajar	Bahasa Inggris Ruriana Asistensi
2. 07:30 - 08:45						
3. 08:45 - 09:30	Matematika Eka Prastyia Mengajar	Matematika Eka Prastyia Mengajar	Bahasa Inggris Ruriana Mengajar	Ekonomi Indah Mengajar	Bahasa Indonesia Ruriana Mengajar	Akutansi Indah Mengajar
4. 10:00 - 10:45						

At the bottom of the page, it says 'Selamat Datang Alex' on the left and 'Jumat, 7 Oktober 2010 11:31:47' on the right.

Gambar 26. Jadwal Setiap Kelas

2.2.2.2. Jadwal Setiap Guru

Menu untuk menampilkan jadwal mengajar guru yang bersangkutan. Sehingga guru dapat mengetahui jadwal mengajar dalam sepekan.

Jam	Senin	Selasa	Rabu	Kamis	Jumat	Sabtu
1. 06:45 - 07:30	[Kosong]	[Kosong]	[Kosong]	[Kosong]	[Kosong]	1-A Bahasa Inggris Asistensi
2. 07:30 - 08:45	[Kosong]	[Kosong]	[Kosong]	[Kosong]	[Kosong]	
3. 08:45 - 09:30	[Kosong]	1-B Bahasa Indonesia Mengajar	1-A Bahasa Inggris Mengajar	1-B Bahasa Inggris Mengajar	1-A Bahasa Indonesia Mengajar	[Kosong]
4. 10:00 - 10:45	[Kosong]					[Kosong]

Gambar 27. Jadwal setiap Guru.

2.2.3. Pelajaran

Menu ini digunakan untuk Menyusun rencana program pengajaran (RPP), menampilkan jenis-jenis pengujian dari setiap pelajaran, pembuatan aturan pemberian grading dan aturan perhitungan nilai rapor siswa.

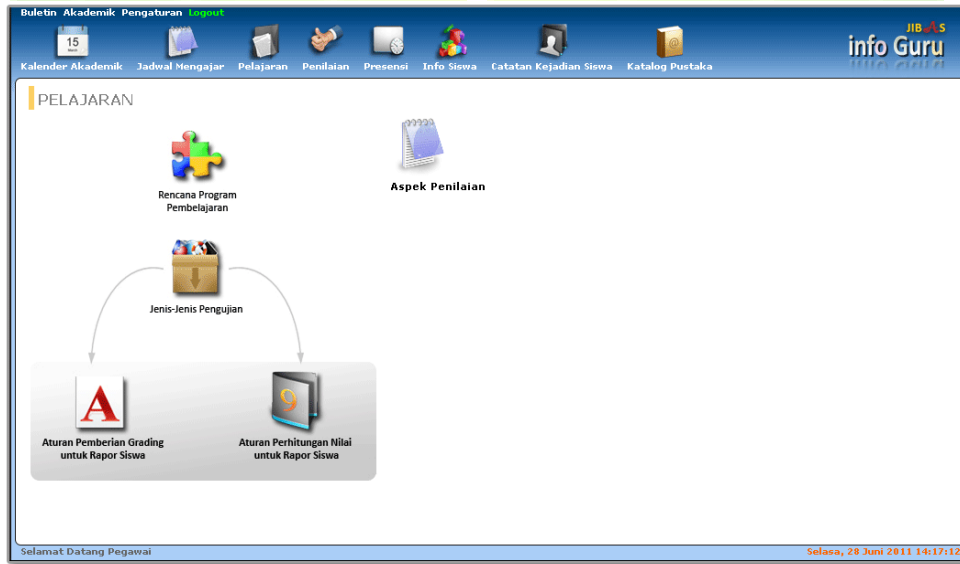

Gambar 28. Halaman Menu Pelajaran

2.2.3.1. Rencana Program Pembelajaran

Menu ini digunakan untuk mendata informasi rencana program pembelajaran (RPP) untuk setiap pelajaran. Rencana program pembelajaran adalah rencana yang menggambarkan prosedur dan pengorganisasian pembelajaran untuk mencapai satu kompetensi dasar yang telah dijabarkan dalam silabus. Lingkup rencana pembelajaran mencakup satu kompetensi dasar yang terdiri atas satu atau beberapa indikator untuk satu kali pertemuan atau lebih.

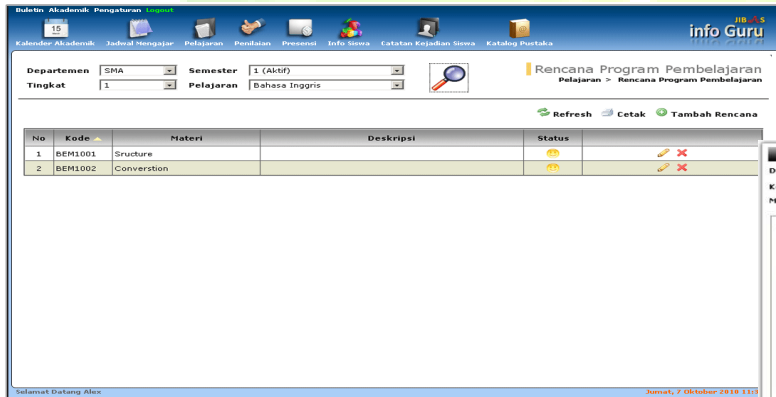

Gambar 29. Halaman Pendataan Rencana Program Pembelajaran

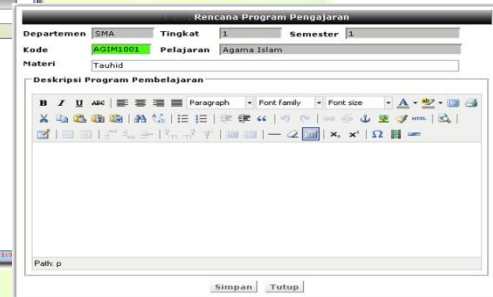

Gambar 30. Jendela Tambah Data Rencana Program Pembelajaran

Untuk menambah data rencana program pembelajaran, pengguna harus mengisi kode dan materi sesuai dengan pelajaran.

2.2.3.2. Aspek Penilaian

Menu ini digunakan untuk meampilkan data aspek penilaian.

No	Kode	Aspek Penilaian
1	PKON	Pemahaman Konsep
2	PRAK	Praktik

The footer of the page includes the text 'Selamat Datang Pegawai' on the left and 'Selasa, 28 Juni 2011 14:18:05' on the right.

Gambar 31. Halaman Aspek Penilaian

2.2.3.3. Jenis-jenis Pengujian

Menu ini digunakan untuk menampilkan data jenis-jenis pengujian setiap pelajaran. Setiap jenis pengujian dikelompokkan ke dalam dua aspek penilaian, yaitu: Praktek dan Pemahaman Konsep. Jenis-jenis pengujian diinputkan pada modul akademik dan untuk pendataannya dikelola dan diajukan oleh koordinator guru.

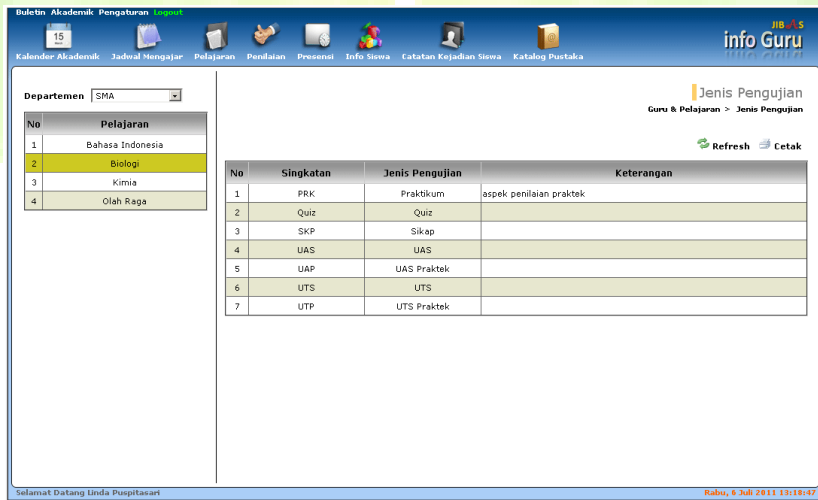

No	Singkatan	Jenis Pengujian	Keterangan
1	PRK	Praktikum	aspek penilaian praktek
2	Quiz	Quiz	
3	SKP	Sikap	
4	UAS	UAS	
5	UAP	UAS Praktek	
6	UTS	UTS	
7	UTP	UTS Praktek	

Gambar 32. Halaman Pendataan Jenis-jenis Pengujian

2.2.3.4. Aturan Pemberian Grading untuk Siswa

Menu ini digunakan untuk menyusun aturan pemberian *grading*. *Grading* merupakan huruf mutu dari nilai rapor siswa yang ditentukan berdasarkan rentang nilai minimal dan maksimal, misalnya: huruf A untuk rentang 75 ke atas, huruf B untuk rentang 60 sampai dengan 74,9 dan seterusnya. Setiap guru dapat menentukan aturan yang berbeda dengan guru lainnya walaupun guru tersebut mengajar pelajaran yang sama di tingkat yang sama.

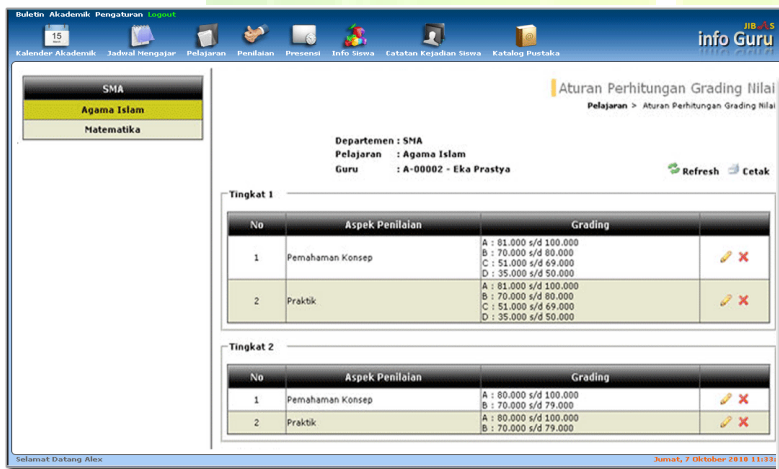

Gambar 33. Halaman Pendataan Aturan Grading

Gambar 34. Jendela Tambah Aturan Grading untuk Rapor Siswa

Pengguna harus mengisi Nilai Min, Nilai Maks dan Grade yang sesuai untuk menambah Aturan Grading.

2.2.3.5. Aturan Perhitungan Nilai untuk Rapor Siswa

Menu ini digunakan untuk menyusun aturan perhitungan nilai rapor. Aturan perhitungan ini digunakan untuk menghitung secara otomatis nilai rapor setiap siswa. Aturan ini berupa pemberian bobot-bobot untuk setiap jenis pengujian yang digunakan dalam pelajaran, misalnya: 10% untuk PR, 20% untuk tugas, 50% untuk UTS dan seterusnya. Dengan demikian, guru dapat menyesuaikan perhitungan nilai rapor berdasarkan kapasitas dan kemampuan siswa yang diajarnya.

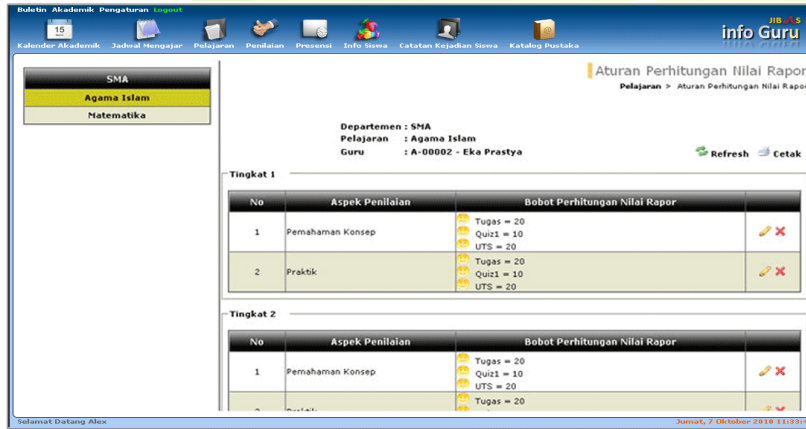

Gambar 35. Halaman Pendaftaran Aturan Perhitungan Nilai Rapor.

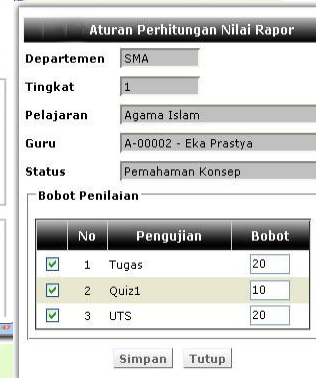

Gambar 36. Jendela Tambah Aturan Perhitungan Nilai Rapor

Untuk menambah bobot penilaian, pengguna harus mencentik jenis pengujian dan mengisi bobot nilai.

2.2.4. Penilaian

Menu ini digunakan oleh guru yang bersangkutan untuk mengelola data-data penilaian. Menu Penilaian terdiri dari Cetak Form Penilaian, Penilaian Pelajaran, Perhitungan Nilai Rapor, Komentar Rapor, Nilai Rapor Setiap Siswa, Rata-rata RPP Setiap Kelas, Rata-rata RPP Setiap Siswa, Laporan Nilai Setiap Siswa, Laporan Nilai Rata-rata Setiap Siswa.

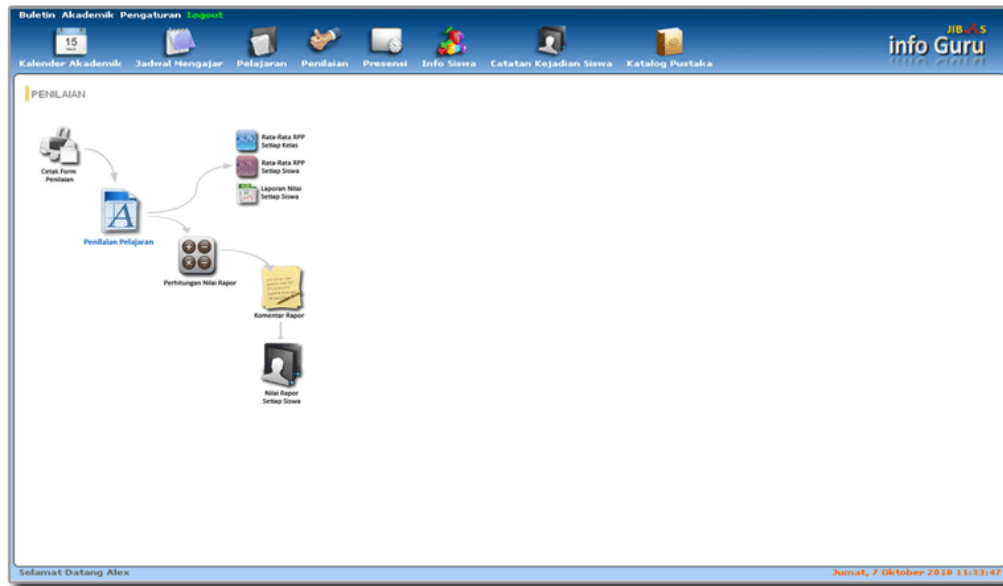

Gambar 37. Halaman Menu Penilaian

2.2.4.1. Cetak Form Penilaian

Menu untuk mencetak formulir penilaian yang digunakan untuk mendata nilai-nilai setiap siswa.

The right screenshot is a sample of the 'FORM PENGISIAN NILAI SISWA' form for SMU KARSA (Jl. Pesanggrahan Timur No. 5). It includes fields for 'Departemen : SMA', 'Tahun Ajaran : Tahun Ajaran 2008-2009', 'Semester : 1', 'Kelas : 1 - 1-B', 'Pelajaran : Agama Islam', 'Tanggal', 'Jenis Pengujian', and 'Keterangan'. Below these fields is a table with the following data:

No	N I S	Nama	Nilai	Keterangan
1	9920078461	Dika Marantika		
2	9920078488	Firawati Gusnandar		
3	9920078568	Luthi restu Triani		
4	9930090068	Wira Nugroho		

At the bottom of the form, there are lines for the teacher's signature: 'Guru' and 'Eka Prasty' with 'NIP. A-00002' below it.

Gambar 38. Cetak Formulir Penilaian.

Gambar 39. Formulir Penilaian

2.2.4.2. Penilaian Pelajaran

Menu ini digunakan oleh guru yang bersangkutan untuk mendaftarkan nilai ujian setiap siswa, menghitung nilai rata-rata per siswa, nilai rata-rata per kelas dan menghitung nilai akhir setiap siswa.

Departemen SMA Tahun Ajaran Tahun Ajaran 2008-2009
Kelas 1 Semester 1

Penilaian Pelajaran
Penilaian > Penilaian Pelajaran

Agama Islam
Pemahaman Konsep
Quiz1
Tuas
UAS
Praktik
Quiz1
Tuas
UAS

Matematika
Pemahaman Konsep
Praktek
Quiz1
Quiz2
Tuas
UAS

Pelajaran : Agama Islam
Aspek Penilaian : Pemahaman Konsep
Jenis Pengujian : Quiz1

No	N I S	Nama	Quiz1-1 21/04/09	Rata- rata Siswa
1	9910596775	Achmad Shiddiq	75.00	75
2	9920078423	Aryo Dimas Pamungkas	76.00	76
3	9920078488	Firawati Gusnandar	74.00	74
4	9920078504	Ghina Dwi Ontista	77.00	77
5	9920535886	Juliana Eka Putri	76.00	76
Rata-rata Kelas			75.6	75.6

* ada keterangan * * Nilai Akhir Siswa dihitung manual

Hitung Nilai Akhir Quiz1 Berdasarkan
A. Perhitungan Otomatis
Hitung dan Simpan Nilai Akhir Quiz1
B. Perhitungan Manual
Hitung Manual Nilai Akhir Quiz1

Quiz1	Bobot
Quiz1-1 (21 April 2009) RPP: Tauhid	10

Gambar 40. Pendataan Nilai Pelajaran

Data Nilai Pelajaran

Departemen SMA Tahun Ajaran Tahun Ajaran 2008-2009
Tingkat 1 Semester 1
Kelas 1-A Pelajaran Agama Islam

Jenis Pengujian Quiz1
Kode QK1
Tanggal 29-04-2009
RPP Tauhid
Materi Asmaul Husna

No	N I S	Nama	Nilai	Keterangan
1	9910596775	Achmad Shiddiq	77	
2	9920078423	Aryo Dimas Pamungkas	78	
3	9920078488	Firawati Gusnandar	80	
4	9920078504	Ghina Dwi Ontista	80	
5	9920535886	Juliana Eka Putri	82	

Simpan Tutup

Gambar 41. Jendela Tambah Nilai Pelajaran.

Guru mengisi kode, memilih tanggal, RPP dan mengisi materi yang diujikan kemudian mengisi nilai untuk masing-masing siswa untuk menambah nilai.

Perhitungan Nilai Akhir dan Nilai Rata-Rata Siswa

Nilai Rata-rata Siswa diperoleh dari perhitungan rata-rata semua nilai ujian siswa yang dilakukan. Sedangkan Nilai Akhir Siswa adalah nilai yang diperoleh dari perhitungan rata-rata berbobot nilai-nilai ujian, setelah guru menentukan ujian-ujian mana saja beserta besar bobot yang digunakan. Nilai rata-rata dan nilai akhir dihitung untuk setiap jenis pengujian di satu pelajaran.

Contoh nilai rata-rata dan nilai akhir dapat dilihat pada tabel berikut ini:

Table 1. Contoh Perhitungan Nilai Rata-rata dan Nilai Akhir Siswa

No	NIS	Nama	Nilai UTS 1	Nilai UTS 2	Nilai Rata-rata	Nilai Akhir
1	9910596775	Achmad Shiddiq	70	73	71.5	71
2	9920078423	Aryo Dimas Pamungkas	75	81	78	77
3	9920078488	Firawatini Gusnandar	77	83	80	79
4	9920078504	Ghina Dwi Ontista	81	74	77.5	78.7
5	9920078421	Lulu Mariani	80	83	81.5	81

Nilai Rata-rata (**NR**) dihitung berdasarkan total jumlah semua nilai dan banyaknya semua pengujian. Dengan rumus:

$$NR = \frac{\sum \text{nilai}}{\sum \text{ujian}}$$

Sedangkan Nilai Akhir (**NA**) dihitung berdasarkan total jumlah nilai dikalikan bobot dan total jumlah bobot. Dengan rumus:

$$NA = \frac{\sum (\text{nilai} * \text{bobot})}{\sum \text{bobot}}$$

Pada contoh tabel 5 di atas, bobot yang digunakan untuk perhitungan nilai akhir UTS adalah 2 untuk UTS ke-1 dan 1 untuk UTS ke-2.

Aplikasi InfoGuru telah menyediakan fasilitas untuk menghitung secara otomatis Nilai Rata-rata dan Nilai Akhir setiap siswa (sama seperti pada SIMAKA). Perhitungan Nilai Akhir dapat dilakukan dengan 2 cara, yaitu:

1. Perhitungan Otomatis.

Beri tanda centang dan isi nilai bobot. Bobot adalah bilangan untuk menghitung nilai akhir. Klik tombol Hitung dan Simpan Nilai Akhir ([Hitung dan Simpan Nilai Akhir Quiz1](#)) dan nilai akhir akan terhitung secara otomatis berdasarkan ujian dan bobot yang terpilih dan langsung muncul pada kolom nilai akhir.

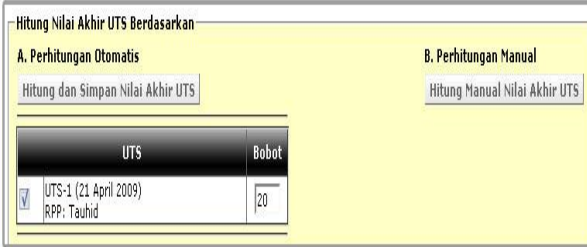

	UTS	Bobot
<input checked="" type="checkbox"/>	UTS-1 (21 April 2009) RPP: Tauhid	20

Gambar 42. Perhitungan Nilai Akhir Otomatis dan Manual

2. Perhitungan Manual.

Klik tombol ([Hitung Manual Nilai Akhir Quiz1](#)). Maka akan muncul halaman perhitungan nilai dan nilai akhir. Anda tinggal mengisi atau mengubah nilai akhir yang telah dihitung secara otomatis.

2.2.4.3. Perhitungan Nilai Rapor

Menu ini digunakan untuk menampilkan perhitungan Nilai Rapor dari mata pelajaran yang diajar oleh guru yang bersangkutan.

Departemen: SMA Tahun Ajaran: Tahun Ajaran 2008-2009 Kelas: 1 1-A Semester: 1

Penentuan Nilai Rapor

Refresh Cetak Excel

No	NIS	Name	Nilai Akhir						Nilai Konsep		Nilai Praktik		Predikat
			Tugas (20)	Quiz 1 (10)	UTS (20)	Tugas (20)	Quiz 1 (10)	UTS (20)	Angka	Huruf	Angka	Huruf	
1	9910596775	Achmad Shiddiq	77.00	75.00	75.00	77.00	77.00	76.00	75.73	B	76.64	B	Baik
2	9920078423	Aryo Dimas Pamungkas	75.00	76.00	77.00	77.00	74.00	76.00	76.00	B	75.82	B	Baik
3	9920078488	Firawabni Gusnandar	78.00	74.00	78.00	75.00	76.00	77.00	76.91	B	76.00	B	Baik
4	9920078504	Ghina Dwi Onbsta	78.00	77.00	79.00	77.00	77.00	78.00	78.09	B	77.36	B	Baik
5	9920535886	Juliana Eka Putri	77.00	76.00	77.00	76.00	75.00	77.00	76.73	B	76.09	B	Baik
Nilai Standar Kelulusan			50.00										

Selamat Datang Alex

Jumat, 7 Oktober 2010 11:33:47

Gambar 43. Perhitungan Nilai Rapor

2.2.4.4. Komentar Rapor

Menu ini digunakan untuk menulis komentar nilai rapor dari siswa-siswa yang diajar oleh guru yang bersangkutan..

Buletin Akademik Pengaturan [Logout](#)

15 info Guru JIB-AS

Kalender Akademik Jadwal Mengajar Pelajaran Penilaian Presensi Info Siswa Catatan Kejadian Siswa Katalog Pustaka

Departemen SMA Tingkat 1

Tahun Ajaran Tahun Ajaran 2008-2009 Kelas 1-A

Pelajaran Bahasa Indonesia Semester 1

Komentar Nilai Rapor
Penilaian > Komentar Nilai Rapor

No	NIS	Nama	Komentar
1	9910596775	Achmad Shiddiq	Rajin Belajar
2	9920078424	Arachandra	Jangan lupa kerjakan tugasnya
3	9920078423	Aryo Dimas Pamungkas	Rajin Belajar
4	9920078425	Budiwan	pertahankan prestasi mu
5	9920078488	Firawatini Gusnandar	Pertahankan prestasi mu
6	9920078504	Ghina Dwi Ontista	Perhatikan pelajaran dengan baik
7	9920078428	Hadi Mardian	Rajin Belajar
8	9920078426	I Putu Setiawan	Jangan Lupa Kerjakan PR mu

Selamat Datang Alex Jumat, 7 Oktober 2010 11:33:47

Gambar 44. Komentar Nilai Rapor

2.2.4.5. Nilai Rapor Setiap Siswa

Menu ini digunakan untuk menampilkan berbagai laporan hasil belajar dari mulai laporan nilai rapor, komentar rapor, presensi harian dan presensi pelajaran dari siswa-siswa di suatu kelas untuk satu semester. Menu ini merangkum semua masukkan dari pendataan nilai rapor, komentar rapor, presensi dan catatan kejadian setiap siswa.

info Guru
JIBAS

Kalender Akademik Jadwal Mengajar Penilaian Presensi Pelajaran Info Siswa Catatan Kejadian Siswa Katalog Pustaka

Departemen SMA Semester 1
Tingkat 1 Kelas 1-A
Tahun Ajaran Tahun Ajaran 2008-2009 Presensi Harian Pelajaran

Nilai Rapor Siswa
Penilaian > Nilai Rapor Siswa

Cetak Rapor Kelas 1-A

NIS : 9910596775
Nama: Achmad Shiddiq

Refresh Cetak Buka di Ms-Word

No	Siswa	Standar Kelulusan	Nilai Pemahaman Konsep		Nilai Praktik		Predikat
			Angka	Huru	Angka	Huru	
1	9910596775 Achmad Shiddiq	70.00	75.00	A	74.38	B	Istimewa
2	9920078424 Arachandra	73.00	79.11	B	79.40	A	Istimewa
3	9920078412 Renata Aulia	70.00	80.80	A	79.20	B	Istimewa
4	9920078413 Susi Sitompul	73.00	80.00	A	79.00	A	Istimewa
5	9920078414 Yesa Putrawidana	75.00	80.20	B	77.80	B	Baik

Laporan Hasil Belajar

Pelajaran	Standar Kelulusan	Nilai Pemahaman Konsep	Nilai Praktik	Predikat
Bahasa Indonesia	70.00	75.00 A	74.38 B	Istimewa
Biologi	73.00	79.11 B	79.40 A	Istimewa
Ekonomi	70.00	80.80 A	79.20 B	Istimewa
Fisika	73.00	80.00 A	79.00 A	Istimewa
Kimia	75.00	80.20 B	77.80 B	Baik

Komentar Hasil Belajar

Pelajaran	Komentar
Bahasa Indonesia	Rajin Belajar
Biologi	Belajar sungguh- sungguh di kelas selanjutnya
Ekonomi	Pertahankan Prestasi belajar mu
Fisika	Banyak Berlatih dengan soal-soal Fisika
Kimia	Berlatih terus agar pandai

Selamat Datang Andri Wibowo

Jumat, 11 Maret 2010 16:35:57

Gambar 45. Halaman Laporan Nilai Rapor siswa.

2.2.4.6. Rata-rata RPP Setiap Kelas

Menu ini digunakan untuk menampilkan laporan rata-rata nilai per rencana program pembelajaran (RPP) setiap kelas. Dari laporan ini, guru dapat melihat secara nyata mengenai kondisi pemahaman setiap materi pelajaran di setiap kelas.

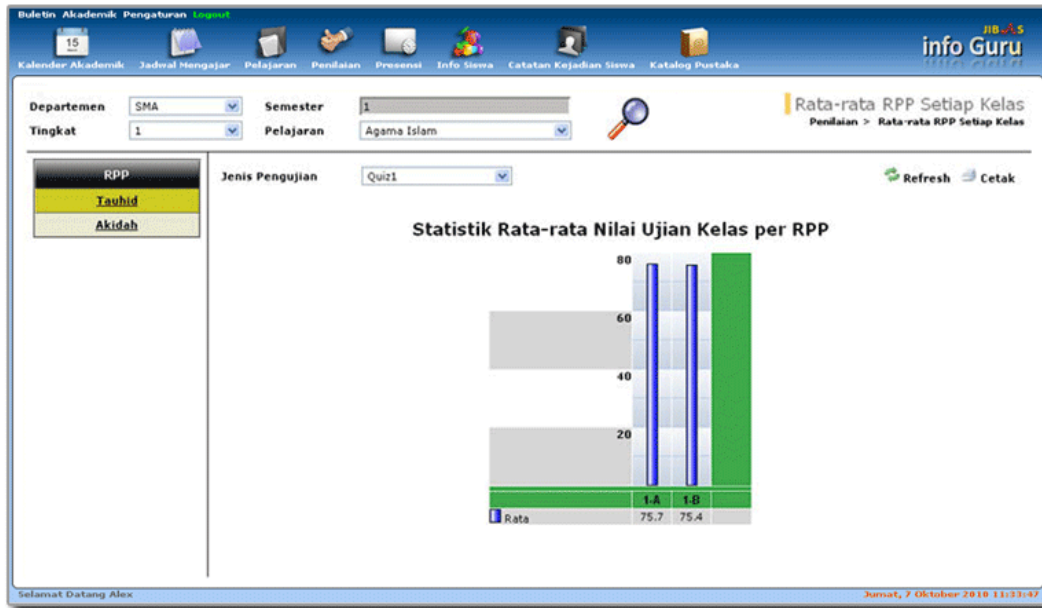

Gambar 46. Halaman Laporan rata-rata RPP Setiap Kelas

2.2.4.7. Rata-rata RPP Setiap Siswa

Menu ini digunakan untuk menampilkan laporan rata-rata nilai per rencana program pembelajaran (RPP) siswa-siswa di suatu kelas. Dari laporan ini, guru dapat melihat secara nyata mengenai kondisi pemahaman setiap materi pelajaran setiap siswa di suatu kelas.

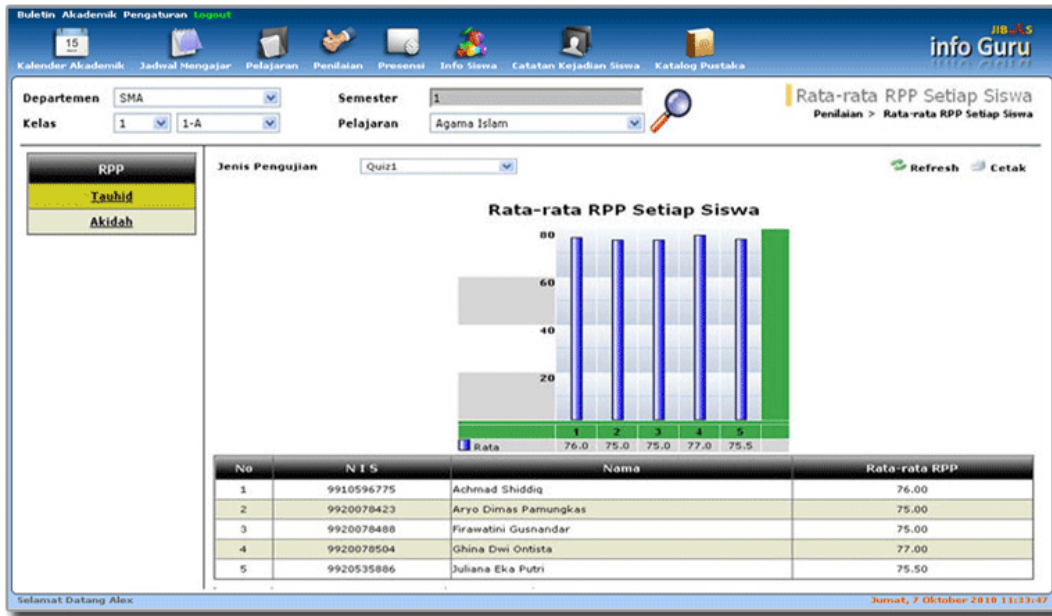

Gambar 47. Halaman Laporan rata-rata RPP Setiap Siswa

2.2.4.8. Laporan Nilai Setiap Siswa

Menu ini digunakan untuk menampilkan riwayat nilai-nilai ujian seorang siswa untuk setiap pelajaran.

info Guru
Laporan Nilai Siswa

NIS: 9910596775
Nama: Achmad Shiddiq

Departemen: SMA
Tahun Ajaran: Tahun Ajaran
Kelas: 1 - 1-A

No	Pelajaran
1	Agama Islam
2	Bahasa Indonesia
3	Bahasa Inggris
4	Biologi
5	Fisika
6	Matematika

Pelajaran 1

No	Tanggal	Nilai	Keterangan
1	06 Agustus 2009	77.00	
2	23 April 2009	76.00	
Nilai rata-rata		77.5	

Pelajaran 2

No	Tanggal	Nilai	Keterangan
1	23 Juli 2009	85.00	
2	23 April 2009	75.00	
Nilai rata-rata		80	

Pelajaran 3

No	Tanggal	Nilai	Keterangan
1	23 April 2009	87.00	
2	23 April 2009	77.00	
Nilai rata-rata		82	

Pelajaran 4

No	Tanggal	Nilai	Keterangan
1	06 Agustus 2009	77.00	
2	23 April 2009	76.00	
Nilai rata-rata		76.5	

Pelajaran 5

No	Tanggal	Nilai	Keterangan
1	23 April 2009	75.00	
2	23 April 2009	80.00	
Nilai rata-rata		77.5	

Pelajaran 6

No	Tanggal	Nilai	Keterangan
1	06 Agustus 2009	75.00	
2	23 April 2009	76.00	
Nilai rata-rata		75.5	

Selamat Datang Alex Jumat, 7 Oktober 2010 11:31:47

Gambar 48. Halaman Laporan Nilai Rapor Siswa

2.2.4.9. Laporan Rata-rata Nilai Setiap Siswa

Menu ini digunakan untuk menampilkan riwayat rata-rata nilai ujian seorang siswa untuk setiap pelajaran.

Buletin Akademik Pengaturan Logout

Kalender Akademik Jadwal Mengajar Pelajaran Penilaian Presensi Info Siswa Catatan Kejadian Siswa Katalog Pustaka

info Guru
JIBAS

Rata-rata Nilai Setiap Siswa
Penilaian > Rata-rata Nilai Setiap Siswa

Nama 100 Siswa

Tingkat 10

Pelajaran Fisika
Guru Pegawai

Semester I Semester 2

Semester I

Pemahaman Konsep Praktis

Cetak

PR

No	Tanggal/Materi	Nilai	Rata-rata Kelas	%	Rata-rata Nilai	Nilai Akhir
1	12 2010 Materi	85.00	80.82	+0.04	84	84.00
2	23 2010 GLBB	83.00	81.09	+0.02		

Quiz

No	Tanggal/Materi	Nilai	Rata-rata Kelas	%	Rata-rata Nilai	Nilai Akhir
1	23 2010 Gerak Beraturan	81.00	78.36	+0.03	81	81.00

Tugas

No	Tanggal/Materi	Nilai	Rata-rata Kelas	%	Rata-rata Nilai	Nilai Akhir
1	23 2010 Gravitasi	81.00	78.09	+0.03	81	81.00

Selamat Datang Alex

Jumat, 7 Oktober 2010 11:33:47

Gambar 49. Halaman Laporan Rata-rata Nilai Setiap Siswa

2.2.5. Presensi

Menu ini digunakan untuk mendata presensi harian dan pelajaran. Presensi harian biasanya digunakan di TK atau SD, di mana guru kelas mendata presensi hanya satu kali sehari. Presensi pelajaran biasanya digunakan di SMP atau SMA, di mana guru pelajaran mendata presensi setiap kali mengajar di satu kelas.

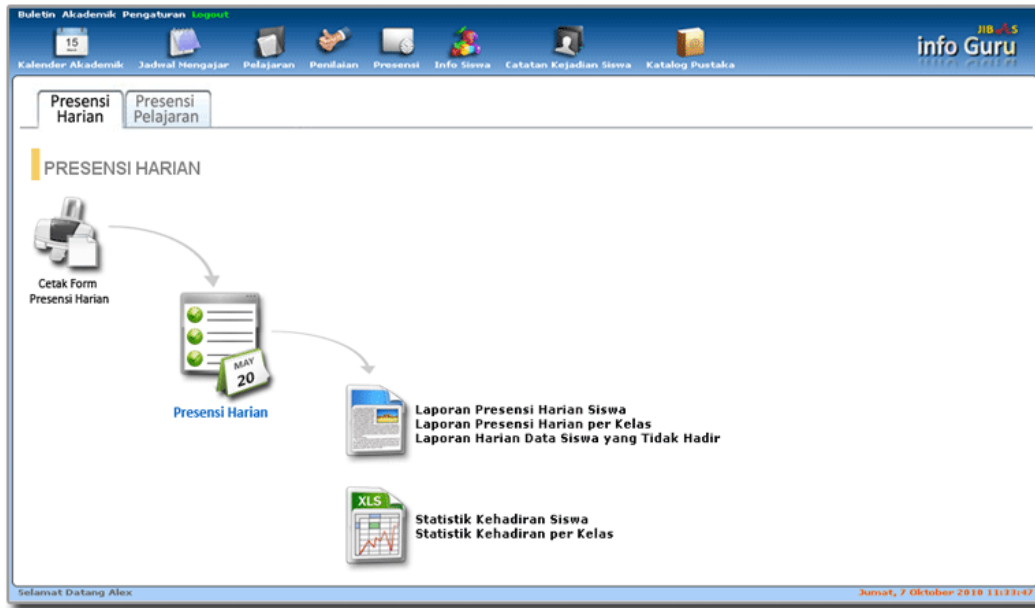

Gambar 50. Menu Presensi

2.2.5.1. Presensi Harian

Menu ini digunakan untuk mendata presensi harian siswa-siswa. Menu Presensi Harian terdiri dari Cetak Form Presensi Harian, Presensi Harian, Laporan Presensi Harian, Statistika Kehadiran.

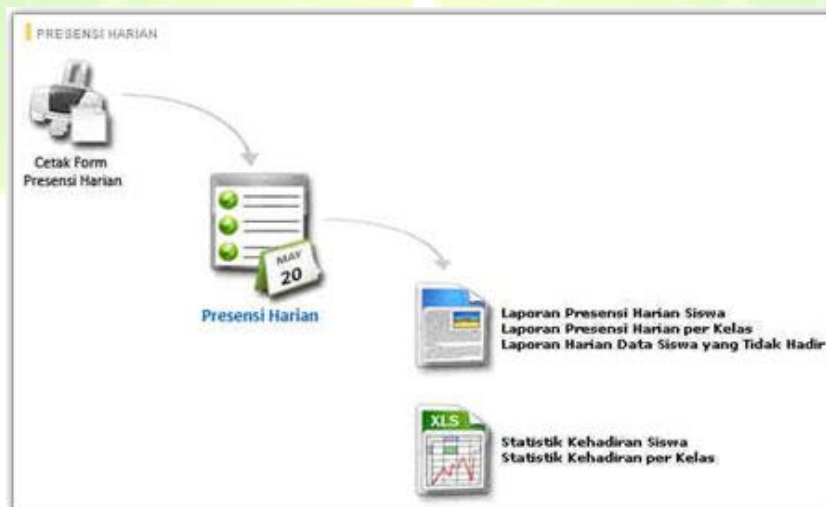

Gambar 51. Halaman Menu Presensi Harian

2.2.5.1.1. Cetak Form Presensi Harian

Menu ini digunakan untuk mencetak *form* presensi harian yang akan dicetak dan dibagikan kepada setiap guru untuk mendata kehadiran siswa.

Cetak Form Presensi Harian
Presensi > Cetak Form Presensi Harian

Data Form Presensi Harian

Departemen SMA

Tahun Ajaran Tahun Ajaran 2008-2009

Semester 1

Tingkat 1

Kelas 1-B

Cetak

Gambar 52. Halaman Cetak Formulir Presensi Harian

SMU KARSA
Jl. Pesanggrahan Timur No. 5

FORM PRESENSI HARIAN

Departemen : SMA
Tahun Ajaran : Tahun Ajaran 2008-2009
Semester : 1
Kelas : 1 - 1-B
Tanggal : _____ s/d _____

No	NIS	Nama	H	I	S	A	C	Keterangan
1	9920078443	Dika Marantika						
2	9920078448	Irawatini Gustandar						
3	9920078548	Latih restu Triani						
4	9930090848	Wira Nugroho						

Ket: H = Hadir; I = Ijin; S = Sakit; A = Alpa; C = Cuti

Wali Kelas
(_____)

Gambar 53. Formulir Presensi Harian

2.2.5.1.2. Presensi Harian

Menu ini digunakan untuk mendata presensi harian setiap siswa.

No	NIS	Nama	Hadir	Ijin	Sakit	Alpa	Cuti	Keterangan
1	9910596775	Achmad Shiddiq	0	0	0	0	0	Siswa baru pindah kelas
2	9920078423	Aryo Dimas Pamungkas	4	1	1	0	0	
3	9920078488	Firawati Gusnandar	0	0	0	0	0	Siswa baru pindah kelas
4	9920078504	Ghina Dwi Ontista	6	0	0	0	0	
5	9920535886	Juliana Eka Putri	0	0	0	0	0	Siswa baru pindah kelas

Gambar 54. Halaman Pendataan Presensi Harian

Untuk menambah data presensi baru, klik tombol *input* presensi baru. Kemudian akan tampil di *frame* sebelah kanan halaman untuk mengisi presensi harian. Isikan jumlah data presensi harian untuk setiap siswa. Status presensi siswa dapat berupa hadir, ijin, sakit, alpa atau cuti. Total jumlah presensi setiap siswa harus sama dengan jumlah hari aktif belajar.

2.2.5.1.3. Laporan Presensi Harian Siswa

Menu ini digunakan untuk menampilkan laporan presensi harian siswa. Laporan ini menampilkan data tanggal presensi harian, data hadir, ijin, sakit, alpa dan cuti.

No	Tanggal	Semester	Kelas	Hadir	Ijin	Sakit	Alpa	Cuti	Keterangan
1	14 Jul 2008 - 19 Jul 2008	1	1-A	5	1	0	0	0	
2	4 Agust 2008 - 9 Agust 2008	1	1-A	6	0	0	0	0	

At the bottom of the interface, there is a footer with the text 'Jafaral Hafid Ali' and a timestamp 'Selasa, 7 Oktober 2014 11:13:47'.

Gambar 55. Halaman Laporan Presensi Harian Siswa

2.2.5.1.4. Laporan Presensi Harian per Kelas

Menu ini digunakan untuk menampilkan laporan presensi harian siswa-siswa di suatu kelas. Laporan ini ditampilkan berdasarkan beberapa kriteria, seperti: departemen, tahun ajaran, tingkat, kelas, semester dan tanggal presensi.

No	N I S	Nama	Hadir	Ijin	Sakit	Alpa	Cuti	
1	9910596775	Achmad Shiddiq	11	1	0	0	0	
2	9920078424	Arachandra	11	0	1	0	0	
3	9920078423	Aryo Dimas Pamungkas	11	1	0	0	0	
4	9920078425	Budiwan	7	2	2	1	0	
5	9920078488	Firawatini Gusnandar	12	0	0	0	0	
6	9920078504	Ghina Dwi Ontista	9	2	1	0	0	
7	9920078428	Hadi Mardian	8	0	4	0	0	
8	9920078426	I Putu Setiawan	4	2	0	2	4	
9	9920535886	Juliana Eka Putri	11	0	1	0	0	
10	9920078421	Lulu Mariani	7	2	3	0	0	

Gambar 56. Halaman Laporan Presensi Harian per Kelas

2.2.5.1.5. Laporan Harian Data Siswa yang Tidak hadir

Menu ini digunakan untuk menampilkan laporan presensi siswa yang tidak hadir.

Refresh Cetak Cetak Excel

No	N I S	Nama	Kelas	Ortu	Hadir	Ijin	Sakit	Alpa	Cuti	
1	9920078426	I Putu Sebawan	1-A	Handphone : Email : Alamat : Telepon : HP Siswa : Email Siswa :	4	2	0	2	4	🔍
2	9920078421	Lulu Mariani	1-A	Handphone : Email : Alamat : Telepon : HP Siswa : Email Siswa :	7	2	3	0	0	🔍
3	9920078504	Ghina Dwi Ontista	1-A	Handphone : Email : Alamat : Komp. Padasuka No.40 Telepon : HP Siswa : 08572827419 Email Siswa : gheru@gmail.com Handphone : Email :	9	2	1	0	0	🔍

Informasi Keliling Alisa Senin, 7 Oktober 2013 11:51:07

Gambar 57. Halaman Laporan Harian Data Siswa yang Tidak Hadir

2.2.5.1.6. Statistik Kehadiran Siswa

Menu ini digunakan untuk menampilkan laporan grafik presensi harian setiap siswa di suatu kelas. Dari laporan ini dapat dibandingkan tingkat kehadiran siswa-siswa di suatu kelas dalam satu tahun ajaran. Sehingga dapat diketahui siswa yang paling banyak tidak masuk atau siswa yang paling rajin hadir.

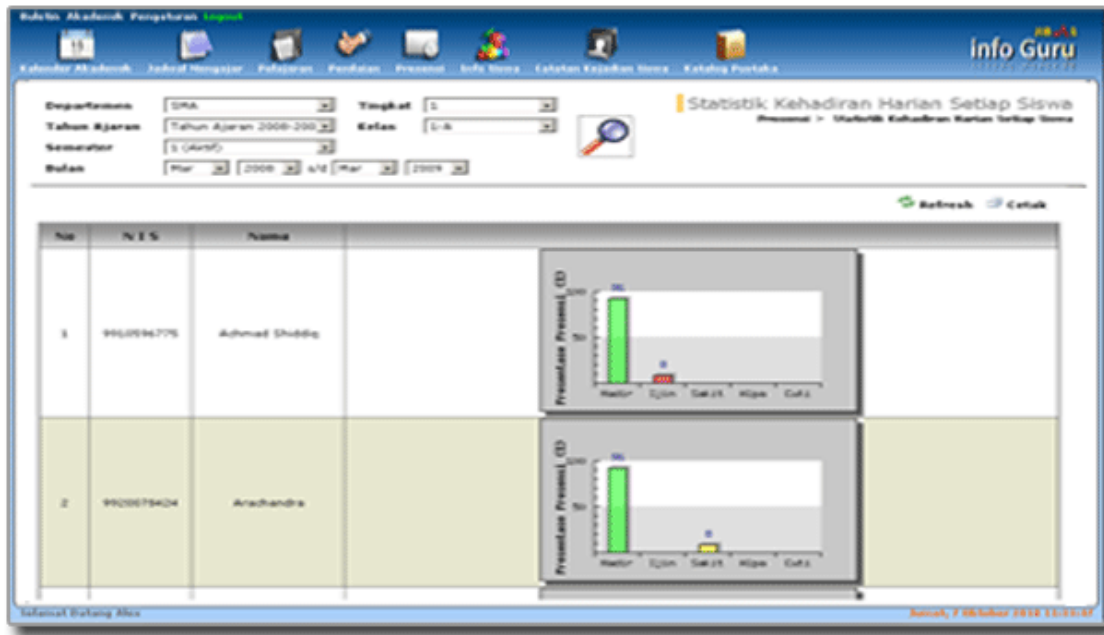

Gambar 58. Halaman Laporan Statistik Kehadiran Siswa

2.2.5.1.7. Statistik Kehadiran per Kelas

Menu ini digunakan untuk menampilkan laporan presensi harian setiap kelas. Dari laporan ini dapat dibandingkan tingkat kehadiran siswa antara kelas dalam satu tahun ajaran. Sehingga dapat diketahui kelas yang paling rajin atau kelas yang lebih sedikit jumlahnya. Data ini dapat digunakan untuk menilai kinerja dan metode guru kelas yang mengajar suatu kelas.

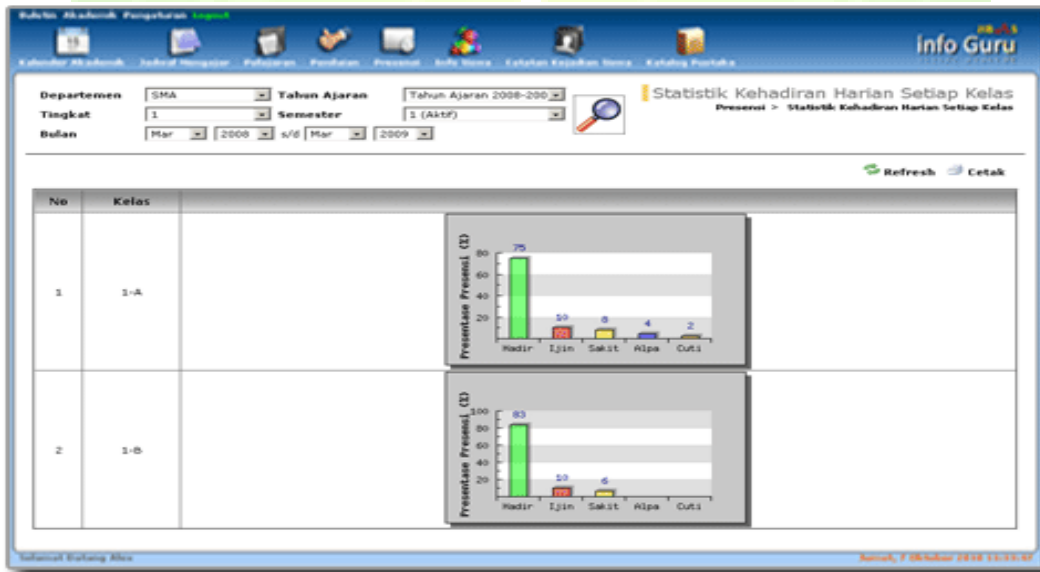

Gambar 59. Halaman Laporan Statistik Kehadiran Harian Setiap Kelas

2.2.5.2. Presensi Pelajaran

Menu ini berfungsi untuk mendata presensi per pelajaran. Presensi per pelajaran adalah data kehadiran guru dan siswa dalam satu sesi kegiatan belajar mengajar. Presensi ini biasanya digunakan di SMP atau SMA, di mana guru pelajaran mendata presensi setiap siswa saat ia mengajar di satu kelas.

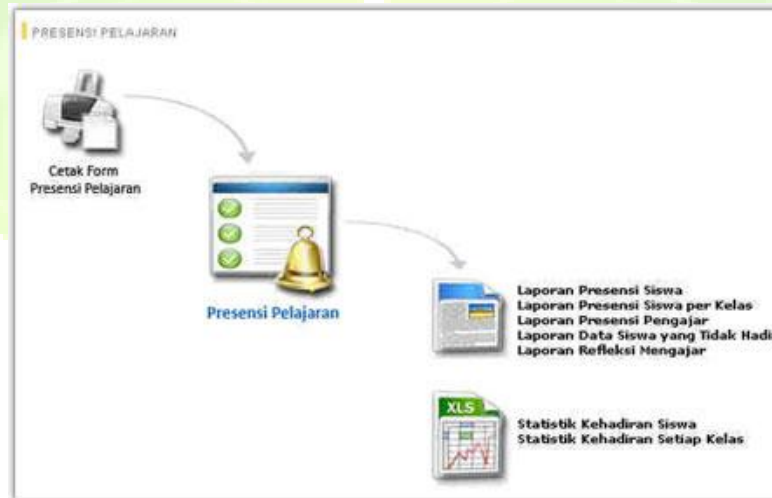

Gambar 60. Halaman Menu Presensi Pelajaran

2.2.5.2.1. Cetak Form Presensi Pelajaran

Menu untuk mencetak *form* presensi pelajaran yang akan dibagikan ke setiap guru untuk mendaftarkan presensi siswa setiap kali ia mengajar.

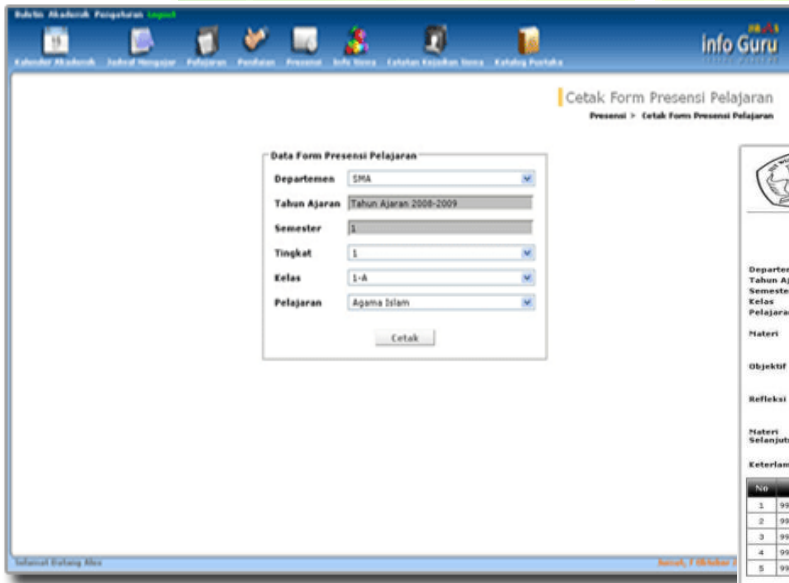

Gambar 61. Halaman Cetak Formulir Presensi Pelajaran.

No	N I S	Nama	Presensi	Catatan
1	9910596776	Achmad Shiddiq		
2	9920078423	Aryo Dimas Pamungkas		
3	9920078480	Pirawati Gusnandar		
4	9920078504	Chika Dwi Ontista		
5	9920535896	Julliana Elia Putri		

Ketua Kelas _____ Guru _____

Gambar 62. Formulir Presensi Pelajaran

2.2.5.2.2. Presensi Pelajaran

Menu ini digunakan untuk mendata presensi guru dan siswa dalam satu sesi kegiatan belajar mengajar. Data presensi ini juga digunakan sebagai berita acara kegiatan belajar mengajar di kelas.

Buletin Akademik Pengaturan **Presensi**

Kalender Akademik Jadwal Mengajar Pelajaran Penilaian Presensi Info Siswa Catatan Kejadian Siswa Katalog Pustaka

info Guru

Presensi Pelajaran
Presensi > Presensi Pelajaran
[Lihat Data Presensi Pelajaran]

Departemen SMA Tahun Ajaran Tahun Ajaran 2008-2009
Tingkat 1 Semester 1
Kelas 1-A Tanggal 20-04-2009
Pelajaran Agama Islam Jam 06 : 45 (Jam:Menit)

Data Presensi Pelajaran

Guru yang Mengajar A-00002 Eka Prastya
Status Guru Guru Tetap
Keterangan Kehadiran Guru Hadir
Materi Tauhid
Materi Selanjutnya Akidah
Keterlambatan 15 menit
Jumlah Jam Mengajar 2.00 jam

No	N I S	Nama	Presensi	Catatan
1	9910596775	Achmad Shiddiq	Hadir	
2	9920078424	Arachandra	Sakit	
3	9920078423	Aryo Dimas Pamungkas	Ijin	
4	9920078425	Budiman	Hadir	
5	9920078488	Firawati Gusnandar	Hadir	
6	9920078504	Ghina Dwi Ontista	Hadir	
7	9920078428	Hadi Mardian	Ijin	

Selamat Datang Alex Jumat, 7 Oktober 2010 11:33:47

Gambar 63. Halaman Pendatan Presensi Pelajaran.

Untuk menambah presensi pelajaran, pilih guru yang mengajar dan status guru. Isilah kehadiran guru, materi yang diajarkan dan materi selanjutnya. Isi waktu keterlambatan dan durasi mengajar serta pilih status presensi siswa (hadir, ijin, cuti, alpa).

2.2.5.2.3. Laporan Presensi Siswa

Menu ini digunakan untuk menampilkan laporan presensi pelajaran siswa.

Buletin Akademik Pengaturan [Logout](#)

Kalender Akademik Jadwal Mengajar Pelajaran Penilaian Presensi Info Siswa Catatan Kejadian Siswa Katalog Pustaka

15

info Guru

Siswa: 9910596775 Achmad Shiddiq

Tanggal: 12 Mar 2008 s/d 31 Mar 2009

Laporan Presensi Siswa
Presensi > Laporan Presensi Siswa

Refresh Cetak Excel Cetak

No	Tgl	Jam	Kelas	Catatan	Pelajaran	Guru	Materi
1	14 Jul 2008	06:45	1-A		Biologi	Suryana	Ekosistem
2	25 Jul 2008	06:45	1-A		Agama Islam	Eka Prasty	Pengenalan ajaran Islam
3	5 Ags 2008	10:45	1-A		Fisika	Hendarawan	Kecepatan
4	6 Ags 2008	08:45	1-A		Bahasa Indonesia	Ruriana	Imbuan
5	8 Ags 2008	06:45	1-A		Agama Islam	Eka Prasty	Ketauhidan
6	8 Ags 2008	08:45	1-A		Bahasa Indonesia	Ruriana	Imbuan
7	9 Ags 2008	10:45	1-A		Matematika	Eka Prasty	Persamaan

Jumlah Kehadiran : 7
Jumlah Ketidakhadiran : 0
Jumlah Seharusnya : 7
Presentase Kehadiran : 100%

Selamat Datang Alex

Jumat, 7 Oktober 2010 11:33:47

Gambar 64. Halaman Laporan Presensi Siswa

2.2.5.2.4. Laporan Presensi Siswa per Kelas

Menu ini digunakan untuk menampilkan laporan presensi pelajaran dari siswa-siswa di suatu kelas.

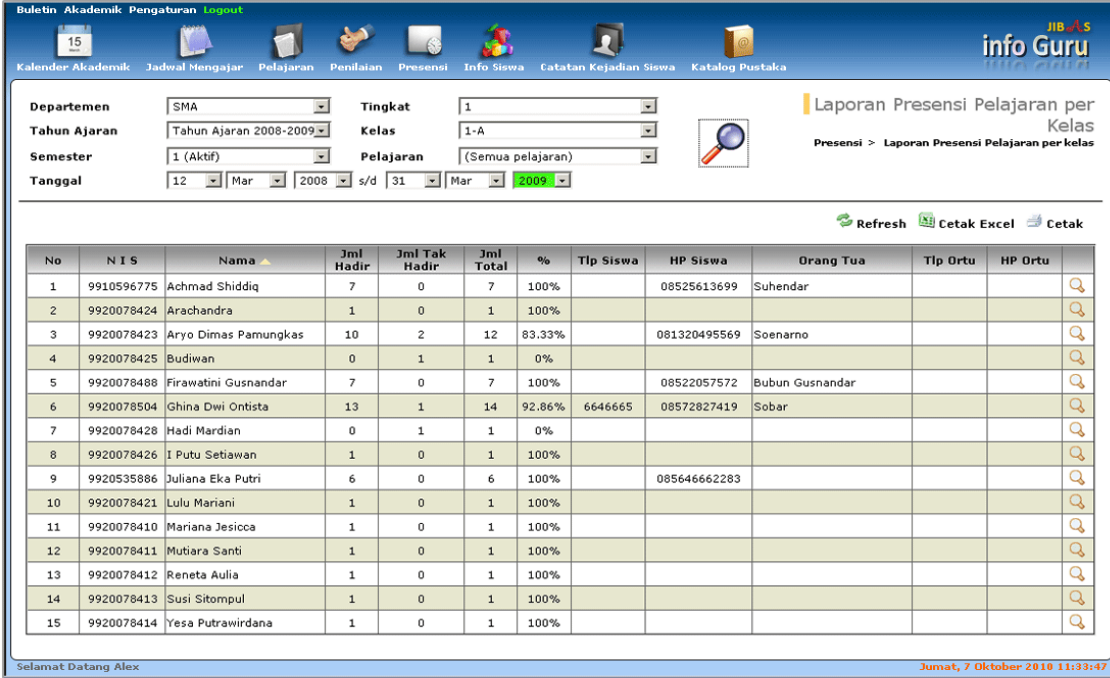

Buletin Akademik Pengaturan Logout

Kalender Akademik Jadwal Mengajar Pelajaran Penilaian Presensi Info Siswa Catatan Kejadian Siswa Katalog Pustaka

info Guru JIBAS

Laporan Presensi Pelajaran per Kelas

Presensi > Laporan Presensi Pelajaran per Kelas

Departemen SMA Tingkat 1

Tahun Ajaran Tahun Ajaran 2008-2009 Kelas 1-A

Semester 1 (Aktif) Pelajaran (Semua pelajaran)

Tanggal 12 Mar 2008 s/d 31 Mar 2009

Refresh Cetak Excel Cetak

No	N I S	Nama	Jml Hadir	Jml Tak Hadir	Jml Total	%	Tip Siswa	HP Siswa	Orang Tua	Tip Ortu	HP Ortu
1	9910596775	Achmad Shiddiq	7	0	7	100%		08525613699	Suhendar		
2	9920078424	Arachandra	1	0	1	100%					
3	9920078423	Aryo Dimas Pamungkas	10	2	12	83.33%		081320495569	Soenarno		
4	9920078425	Budiwan	0	1	1	0%					
5	9920078488	Firawati Gusnandar	7	0	7	100%		08522057572	Bubun Gusnandar		
6	9920078504	Ghina Dwi Ontista	13	1	14	92.86%	6646665	08572827419	Sobar		
7	9920078428	Hadi Mardian	0	1	1	0%					
8	9920078426	I Putu Setiawan	1	0	1	100%					
9	9920535886	Juliana Eka Putri	6	0	6	100%		085646662283			
10	9920078421	Lulu Mariani	1	0	1	100%					
11	9920078410	Mariana Jesicca	1	0	1	100%					
12	9920078411	Mutiara Santi	1	0	1	100%					
13	9920078412	Reneta Aulia	1	0	1	100%					
14	9920078413	Susi Sitompul	1	0	1	100%					
15	9920078414	Yesa Putrawirdana	1	0	1	100%					

Selamat Datang Alex

Jumat, 7 Oktober 2010 11:33:47

Gambar 65. Halaman Laporan Presensi Pelajaran per Kelas

2.2.5.2.5. Laporan Presensi Pengajar

Menu untuk menampilkan laporan presensi pengajar. Sehingga dapat melihat presensi mengajar dari masing-masing guru.

Laporan Presensi Pengajar
Presensi > Laporan Presensi Pengajar

Refresh Cetak Excel Cetak

No	Tgl ▲	Pkl	Kelas	Pelajaran	Status	Telat	Jam	Materi	Keterangan
1	20-4-09	06:45	1-A	Agama Islam	Guru Tetap	15 menit	2.00	Tauhid	Hadir
2	20-4-09	10:45	1-A	Matematika	Guru Tetap	15 menit	2.00	Persamaan	Hadir
3	20-4-09	06:45	1-B	Agama Islam	Guru Tetap	15 menit	2.00	Tauhid	Hadir
4	24-4-09	08:45	1-B	Matematika	Guru Tetap	15 menit	2.00	Persamaan	Hadir
5	27-4-09	06:45	1-B	Agama Islam	Guru Tetap	15 menit	2.00	Akidah	Hadir
6	1-5-09	08:45	1-B	Matematika	Guru Tetap	15 menit	2.00	Trigonometri	Hadir

	Pertemuan	Jumlah Jam
Guru Bantu	0	
Guru Honorer	0	
Guru Tetap	6	12.00

Selamat Datang Alex Jumat, 7 Oktober 2010 11:33:47

Gambar 66. Halaman Pengelolaan Laporan Presensi Pengajar

2.2.5.2.6. Laporan Data Siswa yang Tidak hadir

Menu ini digunakan untuk menampilkan laporan presensi pelajaran dari siswa yang tidak hadir.

Buletin Akademik Pengaturan Logout

Kalender Akademik Jadwal Mengajar Pelajaran Penilaian Presensi Info Siswa Catatan Kejadian Siswa Katalog Pustaka

info Guru JIB-AS

Departemen SMA Tingkat (Semua Tingkat)

Tahun Ajaran Tahun Ajaran 2008-2009 (Ak) Kelas (Semua Kelas)

Semester 1 (Aktif)

Tanggal 4 Mei 2008 s/d 31 Mei 2009

Laporan Data Siswa yang Tidak Hadir
Presensi > Laporan Data Siswa yang Tidak Hadir

Refresh Cetak Excel Cetak

No	N I S	Nama ▲	Kelas	Pelajaran	Tgl	Presensi	Keterangan	Tlp Siswa	HP Siswa	Orang Tua	Tlp Ortu	HP Ortu
1	9930090866	Andi Suryana	1-B	Bahasa Inggris	30-4-09	Sakit				Supendi		
2	9920078423	Aryo Dimas Pamungkas	1-A	Bahasa Inggris	30-7-08	Ijin			081320495569	Soenarno		
3	9920078423	Aryo Dimas Pamungkas	1-A	Biologi	14-7-08	Sakit			081320495569	Soenarno		
4	9920078461	Dika Marantika	1-B	Agama Islam	27-4-09	Ijin			08572822527	Asep Sobandi		
5	9920078504	Ghina Dwi Ontista	1-A	Biologi	28-7-08	Sakit		6646665	08572827419	Sober		
6	9920078568	Listi restu Triani	1-B	Bahasa Indonesia	2-5-09	Sakit		6611770	085659218969	Mulyadi		
7	9920078646	R.Annisa Dhini Septi Kinasih	1-B	Bahasa Indonesia	2-5-09	Ijin		6671710	0856	R.Budhi Pia budhi Ropandi		
8	9930090868	Wira Nugroho	1-B	Agama Islam	27-4-09	Sakit		6629719	08562422	Katman		

Selamat Datang Alex

Jumat, 7 Oktober 2010 11:33:47

Gambar 67. Halaman Laporan Data Siswa yang Tidak Hadir

2.2.5.2.7. Laporan Refleksi Mengajar

Menu untuk menampilkan laporan presensi pelajaran, sehingga dapat melihat data refleksi mengajar dari masing-masing guru.

Laporan Refleksi Mengajar
Presensi > Laporan Refleksi Mengajar

Refresh Cetak Excel Cetak

No	Tanggal	Jam	Kelas	Status	Pelajaran	Refleksi
1	24 Jul 08	08:45	1-B	Guru Tetap	Bahasa Inggris	Materi : Conversation Rencana : Stucture Keterangan: Hadir Kehadiran
2	25 Jul 08	09:00	1-B	Guru Tetap	Bahasa Indonesia	Materi : Imbuhan Rencana : Kalimat Langsung Keterangan: Hadir Kehadiran
3	30 Jul 08	06:45	1-A	Guru Tetap	Bahasa Indonesia	Materi : Imbuhan Rencana : Kosakata Keterangan: Hadir Kehadiran
4	30 Jul 08	09:45	1-A	Guru Tetap	Bahasa Inggris	Materi : Sturcture Rencana : Conversation Keterangan: Hadir Kehadiran
5	6 Agust 08	08:45	1-A	Guru Tetap	Bahasa Indonesia	Materi : Imbuhan Rencana : Kalimat Majemuk Keterangan: hadir Kehadiran
6	8 Agust 08	08:45	1-A	Guru Tetap	Bahasa Indonesia	Materi : Imbuhan Rencana : Kalimat Majemuk Keterangan: Hadir Kehadiran

Selamat Datang Alex Jumat, 7 Oktober 2010 11:33:47

Gambar 68. Halaman Laporan Refleksi Mengajar

2.2.5.2.8. Statistik Kehadiran Siswa

Menu ini digunakan untuk menampilkan laporan statistik kehadiran siswa-siswa di suatu kelas.

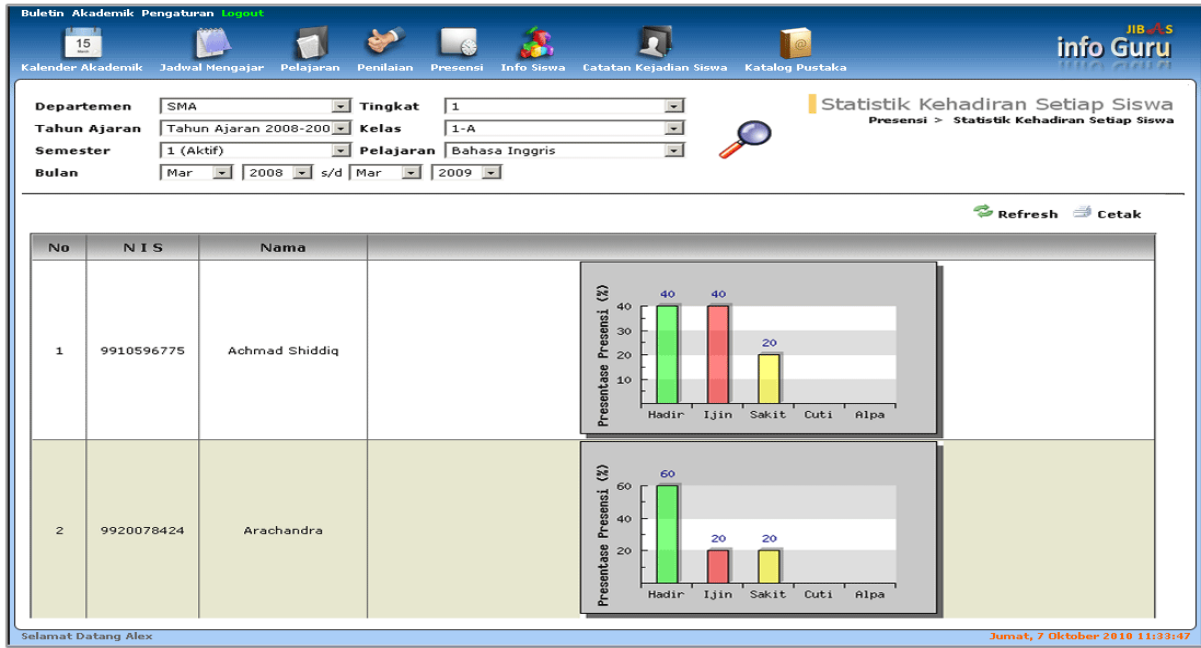

Gambar 69. Halaman Laporan Statistik Kehadiran Siswa

2.2.5.2.9. Statistik Kehadiran per Kelas

Menu ini digunakan untuk menampilkan laporan presensi pelajaran setiap kelas. Laporan ini ditampilkan berdasarkan beberapa kriteria, seperti: departemen, tahun ajaran, tingkat, semester, pelajaran dan rentang bulan.

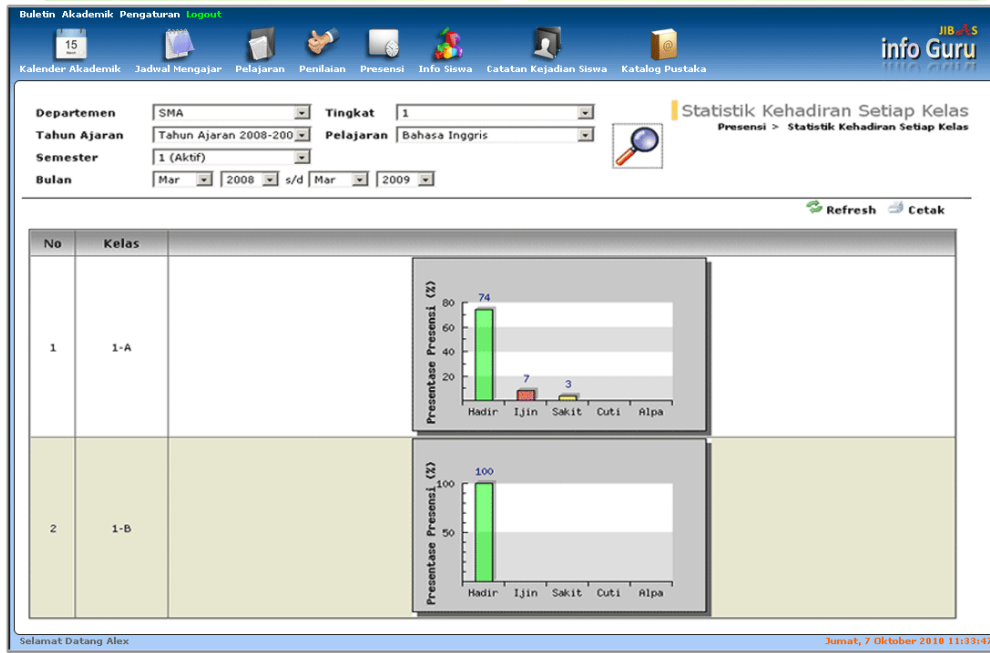

Gambar 70. Halaman Laporan Statistik Kehadiran Setiap Kelas

2.2.6. Infosiswa

Menu yang digunakan untuk menampilkan berbagai informasi siswa, seperti data pribadi, presensi harian dan pelajaran, nilai per mata pelajaran dan rapor serta berbagai catatan siswa, seperti: catatan pribadi, catatan pelajaran, catatan harian dan buku – buku perpustakaan yang dipinjam siswa.

No	N I S	Nama
1	9910596775	Achmad Shiddiq
2	9920078424	Arachandra
3	9920078423	Aryo Dimas Pamungkas
4	9920078425	Budiawan
5	9920078488	Firawatini Gusnandar
6	9920078504	Ghina Dwi Ontista
7	9920078428	Hadi Mardian
8	9920078426	I Putu Setiawan
9	9920535886	Juliana Eka Putri
10	9920078421	Lulu Mariani

Hal 1 dari 2 hal

Data Pribadi Siswa

- Nama Peserta Didik
 - a. Lengkap : Achmad Shiddiq
 - b. Panggilan : Achmad Shiddiq
- Jenis Kelamin : Laki-laki
- Tempat Lahir : Bandung
- Tanggal Lahir : 16 Nopember 1991
- Agama : Islam
- Kewarganegaraan : WNI
- Anak ke berapa : 1
- Jumlah Saudara : 2
- Kondisi Siswa : Siswa Biasa
- Status Siswa : Siswa Baru
- Bahasa Sehari-hari : Indonesia

Keterangan Tempat Tinggal

- Alamat : Kp. Singapura RT.01/XII Sumur Bandung Ciparay
- Telepon :
- Handphone : 08525613699
- Email : adenosin3fosfat.shidiq@gmail.com

Keterangan Kesehatan

Gambar 71. Halaman Laporan Info siswa

2.2.7. Catatan Kejadian Siswa

Menu ini digunakan untuk mencatat kejadian-kejadian penting siswa, mulai dari prestasi-prestasi yang diraih, perilaku siswa selama mengikuti kegiatan belajar sampai berbagai kenakalan yang dilakukan siswa.

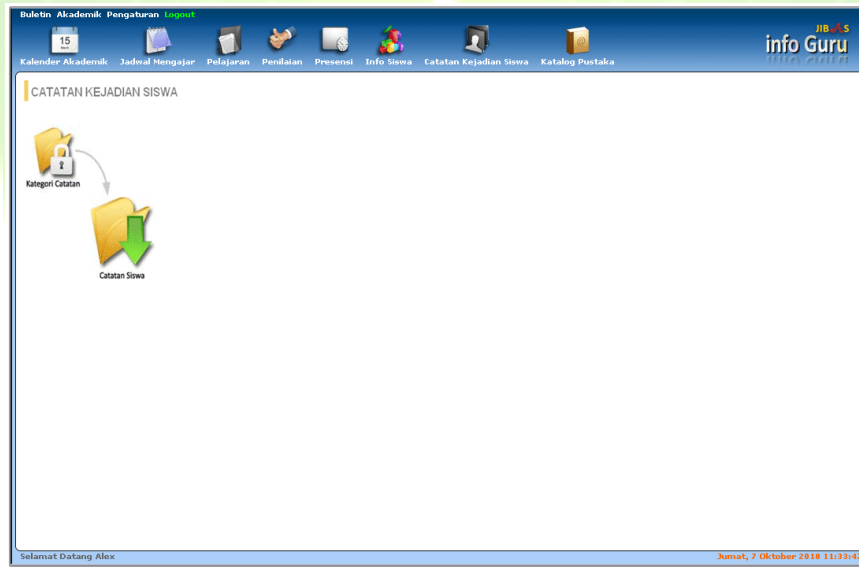

Gambar 72. Halaman Menu Catatan Kejadian Siswa

2.2.7.1. Kategori Catatan

Menu ini digunakan untuk mendata kategori-kategori untuk pengelompokan catatan-catatan kejadian siswa. Contohnya: kehadiran, keterlambatan, kenakalan, prestasi dan kategori lainnya. Pembuatan data kategori ini hanya dapat dilakukan administrator JIBAS.

Buletin Akademik Pengaturan Logout

Kalender Akademik Jadwal Mengajar Pelajaran Penilaian Presensi Info Siswa Catatan Kejadian Siswa Katalog Pustaka

info Guru JIBAS

Kategori Catatan

Catatan Kejadian Siswa > Kategori Catatan

Refresh Cetak

No	Kategori	Aktif	Keterangan
1	Kedisiplinan	😊	
2	Prestasi	😊	
3	Kenakalan	😊	

* Kategori Catatan Siswa hanya dapat dikelola oleh Administrator Jibas Infoguru

Selamat Datang Alex

Jumat, 7 Oktober 2010 11:33:47

Gambar 73. Halaman Pendataan Kategori Catatan

2.2.7.2. Catatan Siswa

Menu ini digunakan untuk mendaftarkan catatan kejadian-kejadian penting dari seorang siswa.

Buletin Akademik, Pengaturan **input**

Kalender Akademik Jadwal Pengajar Pelajaran Penilaian Presensi Info Siswa Catatan Kejadian Siswa Katalog Pustaka

info Guru

Siswa 9910596775 Achmad Shiddiq

Catatan Siswa
Catatan Siswa > Catatan Kategori

Input Catatan Baru

Riwayat Catatan Siswa

Tahun Ajaran Tahun Ajaran 2008-2009 (A)

No.	Kategori	#
1	Kedisiplinan	1
2	Prestasi	0
3	Kenakalan	0

Input Catatan Baru :

Kategori Kedisiplinan

Tanggal 12-03-2010

Judul Kedisiplinan Siswa

Catatan

untuk achmad shiddiq, kami selaku pihak sekolah memberi anugrah siswa disiplin 2009, dikarenakan siswa ini selalu datang awal waktu sebelum jam pelajaran di mulai dan membantu membersihkan kelas nya walaupun bukan giliran piket

Selamat Datang Alex

Senin, 7 Oktober 2010 11:03:07

Gambar 74. Halaman Pendaftaran Catatan Siswa

Untuk *menambah catatan kejadian siswa*, tentukan terlebih dahulu siswa yang akan dimasukkan catatan kejadiannya. Setelah itu, anda dapat melihat riwayat catatan kejadian yang telah dimasukkan sebelumnya.

Untuk menambah catatan, tekan tombol Input Catatan Baru. Kemudian pilih kategori kejadian, tentukan tanggal kejadian dan tulis judul dan isi catatan kejadian. Setelah semua data terisi, tekan tombol Simpan.

2.2.8. Katalog Pustaka

Menu ini digunakan untuk menampilkan katalog pustaka yang dimiliki oleh perpustakaan sekolah. Sehingga guru dapat mengetahui buku-buku yang tersedia di perpustakaan.

Katalog

- 301.7 Pelajaran sosiologi
- 371.27 Kumpulan soal-soal akademik SMP
- 390 Kewarganegaraan**
- 418 Prescriptive Linguistics
- 418.71 Language--education
- 427 Language-- Dictionary
- 428 Linguistics
- 428.2 English Language
- 430 Bahasa Arab
- 510.7 Math-Education
- 510.76 Kumpulan soal-soal Matematika
- 530.7 Pelajaran Fisika
- 899.22 Fiksi Novel Indonesia
- 000 KARYA UMUM
- 010 Bibliografi
- 015 BIOGRAFI
- 020 Perpustakaan dan Informasi Sains
- 030 Ensiklopedia dan Buku Pintar
- 040 { ... }
- 050 Majalah, Jurnal dan Terbitan Berkala

Daftar Buku

Cari

No	Judul	Penulis	Penerbit	Jumlah Tersedia
1	KEWARGANEGARAAN (Citizenship)	WID - Wijianto	PIR - PIRANTI	2 2
2	Kewarganegaraan 1a	PEN - Tim Penyusun	BUM - BUMI AKSARA	1 1
3	Kewarganegaraan untuk SMA kelas II(kelas XI)	AIM - Aim Abdulkarim	GRF - Grafindo Media Pratama	1 1
4	Kewarganegaraan untuk SMA kelas X 'GRAFINDO'	AIM - Aim Abdulkarim	GRF - Grafindo Media Pratama	5 5
5	Kewarganegaraan untuk SMA kelas XI jilid 1	BUD - Budiyanto	ERL - Erlangga	1 1
6	Kewarganegaraan untuk SMA kelas XII 'GRAFINDO'	AIM - Aim Abdulkarim	GRF - Grafindo Media Pratama	5 5
7	Panduan Belajar PPKn 1 SMU	BAM - Bambang Suteng	ERL - Erlangga	2 2
8	Pendidikan KEWARGANEGARAAN (untuk SMA kelas XI)	BUD - Budiyanto	ERL - Erlangga	7 5
9	Pendidikan Kewarganegaraan untuk SMA kelas X (terl)	BAM - Bambang Suteng	ERL - Erlangga	1 0
10	Pendidikan Kewarganegaraan untuk SMA kelas XII	BUD - Budiyanto	ERL - Erlangga	1 1
11	Pendidikan Kewarganegaraan untuk SMP kelas VII	TAG - Tim Abdi Guru	ERL - Erlangga	20 20

Selamat Datang Alex Jumat, 7 Oktober 2010 11:33:47

Gambar 75. Halaman Menu Katalog Pustaka

2.3. Pengaturan

Menu untuk mengelola pengaturan aplikasi JIBAS InfoGuru. Untuk pengguna biasa, menu ini dapat digunakan untuk mengganti kata sandi (*password*). Bagi administrator, menu ini digunakan untuk menambah pengguna. Sehingga pengguna dapat mengakses aplikasi InfoGuru.

Buletin Akademik Pengaturan Logout

Daftar Pengguna

Manajemen Pengguna
Pengguna > Manajemen Pengguna

Refresh Cetak Tambah User

No	Login	Nama	Keterangan	Last Login	
1	14008005	Arif Muchyidin		11-03-2010 12:00:22	✗
2	14008011	Eka Dewi Sulistiawati			✗
3	14008050	Astri Wihartanti S.E			✗
4	14008055	Agus Permana			✗
5	14009005	Dewi Widayanti, S.Psi, P.Si		05-03-2010 13:00:53	✗

Selamat Datang Administrator JIBAS [Infoguru] Sabtu, 12 Maret

Gambar 76. Halaman Menu Manajemen Pengguna

Password Pengguna

Nama: Eka Prastyana

Password Lama:

Password:

Ulangi Password:

Gambar 77. Jendela Ubah Kata Sandi (*Password*)